"**Año del Bicentenario**, de la consolidación de nuestra Independencia, y de la conmemoración de las heroicas batallas de Junín y Ayacucho"

MINISTERIO DE EDUCACION
DIRECCION REGIONAL DE EDUCACION PUNO

INFORME DE MANTENIMIENTO DE LOCALES EDUCATIVOS 2024

I.E.P. N° 70325

LUGAR: Huinihuinini

DIRECTOR (e): RICARDO ACERO COTRADO

2024

"**Año del Bicentenario**, de la consolidación de nuestra Independencia, y de la conmemoración de las heroicas batallas de Junín y Ayacucho"

Huinihuinini, 27 de junio del 2024.

OFICIO N° 012-2024-D-IE-70374-Huinihuinini-UGEL-EC-DRE-PUNO/GOB. REG. PUNO.

SEÑORA : Dra. Norka Belinda CCORI TORO
DIRECTORA DE LA UGEL EL COLLAO
ESPECIALISTA EN GESTION INSTITUCIONAL
ASUNTO : INFORME FINAL DEL MANTENIMIENTO DE LOCALES EDUCATIVOS 2024.
REFERENCIA : Resolución Ministerial N° 679-2023-MINEDU.

Es sumamente grato dirigirme a su digna autoridad, para saludar muy cordialmente, y a su vez mediante el presente, en cumplimiento a la Resolución Ministerial No 679 – 2024 – MINEDU Norma Técnica "Disposiciones Específicas para la Ejecución del Programa de Mantenimiento de Locales Educativos 2024", otorgado de parte del Ministerio de Educación PRONIED a la Institución Educativa Primaria No 70374 de Huinihuinini, con un monto de siete mil seiscientos cuarenta (7640.00). En tal sentido cumplo en informar sobre las diferentes acciones realizadas sobre el mantenimiento de locales educativos 2024, y adjunto los siguientes documentos sustentatorios de las acciones de mantenimiento, de los gastos y evidencias que se le acompaña al presente.

1. Documento descriptivo de las actividades realizadas.
2. Informe del comité de mantenimiento.
3. Resolución Directoral del comité de mantenimiento.
4. Acta de compromiso.
5. Acta de conformación de comité de mantenimiento.
6. FAM obtenido del sistema.
7. Declaración de gastos.
8. Copia de Vaucher de retiro del Banco de la Nación.
9. Copia de boletas de venta y recibos por honorarios.
10. Panel fotográfico (antes, durante y después)

Sin otro particular aprovecho la oportunidad para expresarle los sentimientos de mi especial consideración y estima personal.

Atentamente,

MINISTERIO DE EDUCACIÓN I.E.P. N° 70374 HUINIHUININI DIRECCIÓN UGEL EL COLLAO

Prof. Ricardo Acero Cotrado
DIRECTOR (e)

"**Año del Bicentenario**, de la consolidación de nuestra Independencia, y de la conmemoración de las heroicas batallas de Junín y Ayacucho"

INFORME N° 020-2022-D-IE-70325 JACHOCCO HUARACCO-UGEL-EC-DRE-PUNO/

AL : Dra. Norka Belinda CCORI TORO
DIRECTORA DE LA UGEL EL COLLAO

DEL : Prof. Ricardo Acero Cotrado
Director (e) IEP. N° 70374 de Huinihuinini.

ASUNTO : Informe del Mantenimiento de Locales Educativos 2024

REFERENCIA : Resolución Ministerial N° 679-2023-MINEDU.

FECHA : Huiniuhinini 27 de junio 2024.

Es sumamente grato dirigirme a su digna autoridad, para saludar muy cordialmente, y a su vez mediante el presente, en cumplimiento a la Resolución Ministerial Nº 679-2024-MINEDU cumplo en poner de su conocimiento el **informe detallado sobre las diferentes acciones y/o trabajos realizados en el programa mantenimiento de locales educativo 2024** de la IEP. N° 70374 de Huinihuinini, la misma que se detalla de la siguiente forma:

PRIMERO.- Que a través del Decreto Supremo Nº 004-2014-MINEDU, se creó el Programa Nacional de Infraestructura Educativa-PRONIED, conforme a la Resolución Ministerial N° 0557-2020-MINEDU de fecha 29 de diciembre del 2020 Norma Técnica "Disposiciones Generales para la ejecución de mantenimiento y acondicionamiento de infraestructura educativa bajo la modalidad de subvenciones" la cual establece disposiciones generales sobre las etapas, acciones transversales y responsabilidades para la ejecución de mantenimiento y acondicionamiento de infraestructura educativa que se realiza en instituciones educativas públicas y programas educativas a nivel nacional y la Resolución Ministerial N° 679-2023-MINEDU se llevó adelante en el presente año la ejecución del Mantenimiento y acondicionamiento de infraestructura educativa de locales en la IEP Nº 70374 de Huinihuinini, primeramente se realizó la conformación del comité de mantenimiento en el libro de acta y la resolución respectiva, así mismo se envió la Ficha de Acciones de Mantenimiento priorizando la intervención de las acciones y espacios de acuerdo a las necesidades de nuestra Institución Educativa.

SEGUNDO. - Se realizó el único retiro del Banco de la Nación la suma de siete mil seiscientos cuarenta soles, que fue asignado por el programa de Mantenimiento de Locales Escolares 2024.

TERCERO. - Previa reunión que se sostuvo con los representantes del comité de Mantenimiento, personal docente, administrativo y padres de familia se procedió a priorizar diferentes acciones, y algunas acciones no se pudo intervenir por falta de presupuesto, a continuación, detallo las siguientes acciones y/o trabajos a ejecutar:

1. **INSTALACIONES SANITARIAS**: En este rubro no se pudo intervenir por motivo del presupuesto, se intervendrá en el próximo año y el presupuesto asignado se trasladó a instalaciones eléctricas y el techado de las aulas.

2. **INSTALACIONES ELECTRICAS**: Se realizó el trabajo de reparación de ductos eléctricos de dos aulas y almacén en el pabellón uno de la Institución, igualmente se instaló cajas de paso en los pabellones 1 y 2, así mismo el cableado desde la caja del medidor hasta los ambientes de las dos aulas, así mismo se realizó la reparación de instalaciones, ductos y cables eléctricos de las indicadas aulas que se encuentran con daños por su antigüedad de uso y el pago de mano de obra, el monto que asciende a la suma de novecientos cuarenta y cuatro soles.
3. **CUBIERTAS Y TECHOS**: Se realizó el recambio de cubiertas de calamina (techo) para lo cual se adquirió los siguientes materiales como la calamina de diferentes medidas, madera como cintas y tijerales, así mismo clavos de calamina, autoperforantes, clavo de madera de diferentes medidas, cinco kilos de alambre y mano de obra de los maestros, en total asciende la suma de cinco mil cuatrocientos treinta y dos soles.
4. **PUERTAS**: Se realizó la reposición de una chapa nueva en la dirección y se adquirió tres candados marca FORTE para la seguridad de la dirección y el almacén de bienes y enseres de la institución, con un monto total de doscientos cuarenta y cinco soles.
5. **EQUIPAMIENTO**: En cuanto a este rubro primeramente se realizó el mantenimiento de las impresoras existentes en la institución como Impresora CANON y HP Laser, a pesar de su mantenimiento el técnico manifiesta que las indicadas impresoras ya cumplieron su tiempo, por lo que se determinó la adquisición de una impresora nueva marca EPSON L4260 que viene funcionando en la institución, el monto asciende en este rubro a la suma de novecientos cincuenta y dos soles.
6. **TRANSPORTE**: Los materiales se trasladaron de la ciudad de Ilave hasta la Institución ubicado en el Centro Poblado de Huinihuinini con una suma de sesenta y siete soles.

Sin otro particular aprovecho la oportunidad para expresarle los sentimientos de mi especial consideración y estima personal.

Atentamente,

MINISTERIO DE EDUCACIÓN I.E.P.N° 70374 HUINIHUININI DIRECCIÓN RAFAEL FLORES COLLAO

Prof Ricardo Acero Cotrado
DIRECTOR (e)

Acta de Conformación del Comité de Mantenimiento y Veedores de la I.E.P. 70374 Huanhuanini

En la Institución Educativa Primaria número setenta mil trescientos setenta y cuatro, siendo a horas doce del mediodía del día lunes dieciocho de marzo. Reunidos director, docente, APAFA, padres y madres de familia con la finalidad de conformar comité de Gestión de Recursos y Mantenimiento de Infraestructura y Comité de veedores para el presente año.

PRIMERO.- El profesor Ricardo Acero Cotrado Director encargado de la Institución dio la bienvenida a todos los presentes, de la misma forma agradeció a todo los presentes por la presencia a la presente reunión, seguidamente informó que el año pasado ya tenían la propuesta del comité y los trabajos a realizar en el presente año dos mil veinticuatro y para ganar el tiempo solicito la participación de los presentes. Tomó la palabra el presidente de APAFA quien manifiesta que el año pasado hubo propuesta del comité y de la misma forma en cuanto al trabajo a realizarse, de la misma forma expresaron otros padres de familia.

Después de un amplia deliberación se conformó el Comité de Gestión de Recursos y Mantenimiento de locales escolares y es como sigue que detallamos a continuación:

Presidente Prof. Ricardo Acero Cotrado DNI 01770971

Secretario: Sr. Edwin Wilfredo Mamani Mamani DNI 45222489

Vocal : Sr. José Luis Ramos Ccallata DNI 45229233

Quienes se comprometieron trabajar con dedicación y transparencia durante el trabajo de mantenimiento.

SEGUNDO.- De la misma forma los presentes sugirieron que el Comité de Veedores del mantenimiento pueda integrar los integrantes del Consejo Educativo Institucional del presente año, después de amplia

Sigue

313

participación de los presentes se conformó el comité de Veedores para el presente año 2024 y es como sigue
Profesor Eloy Ovaites Potrado Potrado DNI 01862229
Señor Juan Mamani Ccoso presidente APAFA DNI 41674268
Señora Eulalia Escoque Ralli regidora DNI 73963797
De esta manera se conformó el comité de Veedores quienes acompañarán y serán los vigilantes de la correcta ejecución de mantenimiento de locales escolares en el presente año escolar 2024.

No habiendo otra agenda a tratar se levantó la reunión siendo a horas dos de la tarde del mismo día, firman los presentes.

DIRECTOR

Prof. de aula
DNI 01862229

Lic. Rafael Gomez Mamani
DNI N° 01210680

77649677

45822439

45659663

41857961

70TC0093

Mario Mamani CC
01243374

45229233

42985630

73963797

46171165

01891877

NOTARIA POMA RODRIGO

Acta de Conformación del Consejo Educativo Institucional

En la Institución Educativo Primaria número setenta mil trescientos setenta y cuatro, siendo a horas ocho de la mañana del día lunes veintiocho de marzo del año en curso. Reunidos Director, docentes padres de familia y autoridades del Centro Poblado de Huancheuirini con la finalidad de conformar el CONEI de la Institución Educativa para el presente año 2024.

PRIMERO.- El Director del plantel profesor Ricardo Acero Cotrado dio la bienvenida a todos los presentes, seguidamente aperturó la reunión del día, seguidamente informó que es de suma importancia conformar el CONEI quienes velarán por el bienestar de la comunidad educativa de Huancheuirini. Después de amplia participación de los presentes se conformó el CONEI para el presente año que recae a los siguientes:

Profesor Ricardo Acero Cotrado presidente DNI 01776971

Profesor Eloy O. Cotrado Cotrado representante docentes DNI 01862229

Señor Juan Mamani Ccaro presidente APAFA DNI 41674268

Estudiante Adrian Gonzalo Incacutipa Incacutipa DNI 80763154

Siendo

No habiendo más punto a tratar se levantó la reunión siendo a hora 9:00 de la mañana al pie firman la presente

DIRECTOR (e)

Prof. de aula
DNI 01862229

Lic. Rafael Gomez Mamani

RESOLUCION DIRECTORAL N°003-2024-DIEP. N° 70374 DE HUINIHUININI.

Huiniuhinini, 18 de marzo del 2024.

VISTO, las actas de acuerdo de la Institución Educativa Primaria No 70374 de Huinihuinini, de fecha lunes 18 de marzo, donde se conforma el Comité de Gestión de Recursos y Mantenimiento de infraestructura y veedores para el presente año, y;

CONSIDERANDO:

Que, a través del D.S. Nº 004-2014-MINEDU, se creó El Programa Nacional de Infraestructura Educativa-PRONIED, el mismo que tiene por objeto, ampliar, mejorar, sustituir, rehabilitar y/o construir Infraestructura Educativa Publica de Educación Básica y de Educación Superior Pedagógico, Tecnológica y Técnico Productiva, incluyendo el Mantenimiento y/o equipamiento de la misma;

De conformidad con la Resolución Ministerial Nº 016-2022-MINEDU, Norma Técnica "Disposiciones Específicas para la Ejecución del Programa de Mantenimiento de Locales Educativos 2022";

Que, de conformidad con la Resolución Ministerial Nº 669-2023-MINEDU, norma técnica "Disposiciones para la ejecución del programa de mantenimiento para el año 2024"

Que, siendo la política de la Institución Educativa organizar la buena marcha de la gestión y el trabajo pedagógico, y estando dentro de mis atribuciones conferidas conforme las normas educativas como autoridad de Institución Educativa de Huinihuinini;

SE RESUELVE:

PRIMERO: Reconocer el Comité de Gestión de Recursos y Mantenimiento de Infraestructura y veedores de la Institución Educativa Primaria 70374 de Huinihuinini. integrado por las siguientes personas:

No	NOMBRES Y APELLIDOS	DNI
01	Ricardo ACEROCOTRADO	01776971
02	Edwin Wilfredo MAMANI MAMANI	45822489
03	José Luis RAMOS CCALLATA	45229233

No	NOMBRES Y APELLIDOS	DNI	CARGO
01	Eloy Orestes COTRADO COTRADO	01862229	Docente
03	Juan MAMANI CCASO	41674268	Presidente APAFA
04	Eulalia ESCOQUE CALLI	73963797	Madre de familia

SEGUNDO: La vigencia del comité de mantenimiento es a partir de la emisión de la presente resolución hasta la culminación de los trabajos y el informe correspondiente.

REGÍSTRESE, COMUNÍQUESE Y ARCHÍVESE

MINISTERIO DE EDUCACION I.E.P. N° 70374 HUINIHUININI DIRECCION ANGEL EL COLLAO

Prof. Ricardo Acero Cotrado
DIRECTOR (e)

Acta de Compromiso

Yo, **RICARDO ACERO COTRADO**, identificado con DNI N ° **01776971**, domiciliado en Jr. Santa Barbara N° 437 Ilave, en calidad de responsable del Local Educativo (Institución Educativa o Programa Educativo) **[70374]**, con código de local **453459**, ubicada en la localidad de **HUINI HUININI**, distrito de **ILAVE**, provincia de **EL COLLAO**, de la región **Puno**, dependiente de la **UGEL EL COLLAO**, declaro tener pleno conocimiento de las disposiciones establecidas para la ejecución del mantenimiento de los locales educativos para el año 2024, en el marco de lo dispuesto en el literal a) del párrafo 95.1, del artículo 95 de la Ley N ° 31953, Ley de Presupuesto del Sector Público para el Año Fiscal 2024, y sujeto a la disposición del párrafo 95.3 del artículo 95, de la referida Ley N° 31953 y me comprometo a ejecutar los fondos públicos que me fueran asignados bajo los criterios de economía, eficiencia y eficacia, y, asimismo, a rendir cuenta oportunamente del gasto de los fondos públicos asignados dentro de los plazos legalmente establecidos.

En este sentido, en caso persista la observación por incongruencia en los montos declarados, comprobantes de pago adulterados, deficiencias en la ejecución y/ u omisión total o parcial a la Declaración de gastos en Locales Educativos, la UGEL remitirá el informe técnico a la Secretaría Técnica de procedimientos administrativos disciplinarios o la Comisión de Procesos Administrativos Disciplinarios para Docentes, para el inicio de las acciones correspondientes.

Asimismo, tengo conocimiento que la UGEL o DRE, o la que haga sus veces, según corresponda, debe informar a las instancias correspondientes en todos los casos en que los responsables no hayan sustentando o devuelto los recursos no utilizados, o se detecten irregularidades en el uso de los mismos, con la finalidad de iniciar las acciones legales que conduzcan a su recupero.

Puno, 17 de Abril de 2024

Por la Institución Educativa [70374]
Prof. RICARDO ACERO COTRADO
DNI Nº 01776971
Responsable designado

Prof Ricardo Acero Cotrado
DIRECTOR (e)

ING. RENAN MAMANI ARPASI
ESPECIALISTA DE INFRAESTRUCTURA
UGEL-EL COLLAO

Por la UGEL UGEL EL COLLAO
Sr. RENAN MAMANI ARPASI
DNI Nº 44445502
Especialista designado

10

FICHA DE ACCIONES DE MANTENIMIENTO

NOMBRE DE LA I.E. : [70374]
PERIODO : 2024-1 MTO REGULAR
CÓDIGO LOCAL : 453459
UBICACIÓN : HUINIHUININI
DISTRITO : ILAVE
ESTADO : VERIFICADA
TIPO DE FICHA : GENERAL

CORREO ELECTRÓNICO : RICHARACERO85@GMAIL.COM
TELÉFONO : 966973222
CENTRO POBLADO : HUINI HUININI
PROVINCIA : EL COLLAO
DEPARTAMENTO : PUNO
FECHA DE VERIFICACIÓN : 10/04/2024 06:33

MONTO ASIGNADO:
S/. 7,640.00

ELEMENTO DE INTERVENCIÓN	ACCIÓN			ESPACIO						UNIDAD DE MEDIDA					COSTO UNITARIO	CANTIDAD	COSTO TOTAL (S/)
	ADQUISICIÓN Y/O INST.	MANT. CORRECTIVO	MANT. PREVENTIVO	AULA	SERVICIOS HIGIÉNICOS	COCINA Y COMEDOR	AUXILIARES	ADMINISTRATIVO	EXTERIORES	UNIDAD	GLOBAL	METRO LINEAL	METRO CUADRADO	METRO CÚBICO			
Mantenimiento Prioridad 1																	
INSTALACIONES SANITARIAS																	
Aparatos sanitarios, grifería y/o accesorios sanitarios (se consideran inodoros, lavatorios y urinarios, elementos como dispensadores fijos de pared para jabón, dispensadores fijos de pared para papel y/o espejos). Incluye elementos que garanticen su operatividad.			X		X						X				140.00	3	420.00
																SUBTOTAL	420.00
INSTALACIONES ELECTRICAS																	
Circuitos eléctricos. Incluye tuberías, canaletas, cajas de paso y/o cableado eléctrico. No incluye el empalme a la red pública y/o pago del servicio de corriente eléctrica.		X		X							X				370.00	1	370.00
Luminarias, tomacorrientes e interruptores Se considera luminarias de emergencia de ser requerido. Incluye accesorios para timbre.		X		X							X				190.00	1	190.00
																SUBTOTAL	560.00
CUBIERTAS - TECHOS																	
Cubiertas livianas en edificaciones. No incluye los elementos de soporte y estructura de la cubierta existente o nuevas.		X		X									X		350.00	10	3,500.00
Soportes y estructuras de cubiertas livianas existentes en edificaciones y áreas exteriores. Implica trabajos de sostenimiento para protección por filtraciones y/o asoleamiento de la cubierta. No contempla construcción de nuevos elementos estructurales.		X		X							X				850.00	2	1,700.00
																SUBTOTAL	5,200.00
PUERTAS																	
Puertas metálicas. (marco, hoja, bisagras, cerrajería). En zonas bioclimáticas sierra y heladas considerar el sellado térmico de los marcos e incluir thermo film.	X			X						X					70.00	3	210.00
																SUBTOTAL	210.00
Mantenimiento Prioridad 3																	
EQUIPAMIENTO																	
Equipamiento para servicios educativos Contempla la adquisición, reparación, reposición y mantenimiento preventivo del equipamiento existente	X							X		X					960.00	1	960.00
																SUBTOTAL	960.00
TRANSPORTE																	
Servicio de transporte terrestre para las acciones de Mantenimiento.			X	X							X				290.00	1	290.00
																SUBTOTAL	290.00

Total Programado: S/. 7,640.00

Saldo No utilizado: S/. 0.00

Prof. Ricardo Acero Cotrado
DIRECTOR (e)

Responsable de mantenimiento del local educativo
RICARDO ACERO COTRADO
DNI: 01776971

Integrante de la comisión de infraestructura, espacios y medios educativos
EDWIN WILFREDO MAMANI MAMANI
DNI: 45822489

Integrante de la comisión de infraestructura, espacios y medios educativos
JOSE LUIS RAMOS CCALLATA
DNI: 45229233

DNI:	01776971		
NOMBRE DEL REPRESENTANTE:	RICARDO ACERO COTRADO		
FECHA:	09/04/2024	**HORA:**	16:10

REGISTRADO POR:

DNI:	01776971	**NOMBRES Y APELLIDOS:**	RICARDO ACERO COTRADO	**Resp. Local**

APROBADO POR:

DNI:	44445502	**NOMBRES Y APELLIDOS:**	RENAN MAMANI ARPASI
ESTADO:	VERIFICADA	**FECHA DE APROBACIÓN:**	10/04/2024

VERIFICADO
PRONIED

12

ACTA DE CONFORMIDAD-CONEI-IEP No 70374 DE HUINIHUININI 2024

Huinihuinini, 30 de mayo del 2024.

Mediante la presente se da la conformidad de las acciones y actividades realizadas con el Programa de Mantenimiento de Locales Educativas 2024 ejecutado en el local de la IEP No 70374 de Huinihuinini, Distrito de Ilave, Provincia de El Collao que se detalla a continuación:

1. **INSTALACIONES SANITARIAS:** En este rubro no se atendió por falta de presupuesto y por falta de un maestro entendido en la materia en la zona, y el monto asignado se trasladó a instalaciones eléctricas.
2. **INSTALACIONES ELECTRICAS:** Se realizó el trabajo de instalación del circuito eléctrico, caja de paso y el cableado de dos aulas y el almacén del pabellón 1, y el recambio de interruptores, tomacorrientes y el recambio de luminarias por las luminarias quemadas.
3. **CUBIERTAS - TECHOS:** Se realizó el recambio de cubiertas de calaminas (techo) todo el pabellón 1 que garantizará la vida útil de las aulas por más tiempo en servicio de los estudiantes, igualmente el cambio de cintas de madera de todo el pabellón y el almacén del indicado pabellón de forma satisfactoria.
4. **PUERTAS:** Se realizó la adquisición de cerrajería recambio de una chapa y la adquisición de tres candado para la reposición de los candados malogrados.
5. **EQUIPAMIENTO**: En cuanto a este rubro primeramente se realizó el mantenimiento de las impresoras existentes en la Institución como la impresora HP laser y la impresora Canon, a pesar del mantenimiento de las impresoras, el técnico manifiesta que su operatividad no será por mucho tiempo. Motivo por el cual se decidió en la adquisición de una nueva impresora marca EPSON 4260 qué será de mucha utilidad.
6. **TRANSPORTE:** En cuanto al transporte se asignó un monto mayor, sin embargo, las autoridades del Centro Poblado trasladó los materiales en una movilidad de la zona, solamente abasteciéndose con el combustible para su traslado.

El monto total invertido es de siete mil seiscientos cuarenta soles (7 640.00).

CONCLUSION: Luego de verificar la ejecución de los trabajos descritos en la Ficha de Acciones de Mantenimiento, los integrantes de la comisión Educativa Institucional (CONEI) damos conformidad del buen uso del presupuesto por parte del responsable de mantenimiento y que las actividades priorizadas después de una reevaluación fueron ejecutadas con normalidad y en su totalidad para mas constancia firmamos la presente acta.

Atentamente,

Prof. Ricardo Acero Cotrado
DIRECTOR (e)

45822489

45229233

Prof. Eloy O. Cotrado Cotrado
DNI N° 01862229
CONEI

73963797

BANCO DE LA NACION
RUC : 20100030595 19ABR2024
AHORROS M.N. - RETIRO TARJ. MULTIRED
CUENTA : 04-088-843164

ACERO COTRADO RICARDO

S.ANTERIOR S/ **********7,640.63

RET.EFEC. S/ **********7,640.00

S.ACTUAL S/ **********0.28
S.DISPONIBLE S/ **********0.28
COMIS.C/CTA S/ *****0.00
ITF C/CTA S/ *****0.35
CTA.DOMICILIADA: ILAVE

0650882 1700 1290
136100272 17:10 CLIENTE

Desde el 30.10.2023 las comisiones y oportunidad de cobro por consulta y retiros de ahorros en Ventanilla y Agente Multired serán modificadas, o usted puede resolver su contrato en una Agencia del Banco.
Verifique su dinero antes de retirarse de la ventanilla

Prof. Ricardo Acero Cotrado
DIRECTOR (e)

45822489

45229235

Juan Mantani Ccaso
DNI N° 41674268
PRESIDENTE

Prof. Eloy C. Cotrado Cotrado
DNI N° 01862229
CONEI

73967747

PRONIED
PROGRAMA NACIONAL DE INFRAESTRUCTURA EDUCATIVA

PERÚ Ministerio de Educación

DECLARACIÓN DE GASTOS DE MANTENIMIENTO

NOMBRE DE LA I.E. : [70374]
PERIODO : 2024-1 MTO REGULAR
CÓDIGO LOCAL : 453459
UBICACIÓN : HUINIHUININI
DISTRITO : ILAVE
ESTADO : EN PROCESO DE REGISTRO
TIPO DE FICHA : GENERAL

CORREO ELECTRÓNICO : **RICHARACERO85@GMAIL.COM**
TELÉFONO : **966973222**
CENTRO POBLADO : HUINI HUININI
PROVINCIA : EL COLLAO
DEPARTAMENTO : PUNO

MONTO ASIGNADO:
S/. 7,640.00

ELEMENTO DE INTERVENCIÓN	ACCIÓN			ESPACIO						UNIDAD MEDIDA					CONCEPTO DE GASTO	NÚMERO DE RUC	RAZÓN SOCIAL	TIPO DOC				NÚMERO DE DOCUMENTO	FECHA	IMPORTE (S/)	ADJ (PDF)
	ADQUISICIÓN Y/O INST.	MANT. CORRECTIVO	MANT. PREVENTIVO	AULA	SERVICIOS HIGIÉNICOS	COCINA Y COMEDOR	AUXILIARES	ADMINISTRATIVO	EXTERIORES	UNIDAD	GLOBAL	METRO LINEAL	METRO CUADRADO	METRO CUBICO				BOLETA DE VENTA	FACTURA	RECIBO POR HONORARIOS	DECLARACIÓN JURADA				
INSTALACIONES SANITARIAS																									
Aparatos sanitarios, grifería y/o accesorios sanitarios (se consideran inodoros, lavatorios y urinarios, elementos como dispensadores fijos de pared para jabón, dispensadores fijos de pared para papel y/o espejos). Incluye elementos que garanticen su operatividad.			X		X						X														
INSTALACIONES ELECTRICAS																									
Circuitos eléctricos. Incluye tuberías, canaletas, cajas de paso y/o cableado eléctrico. No incluye el empalme a la red pública y/o pago del servicio de corriente eléctrica.		X		X							X														
MANO DE OBRA																									
1															Servicio prestado en la instalación de circuito eléctrico, caja de paso y el cableado eléctrico de dos aulas y el almacén.	10417491754	MAMANI LOPE OSCAR DAVID				X		E001-76	03/06/2024	140.00	SI
																								SUBTOTAL =	**140.00**	
MATERIALES																									
1															Cable concéntrico y dos rollos de cable N.° 12	10017932891	RISALAZO COAQUIRA EMETERIO	X				B001-00000287	08/05/2024	460.00	SI
2															3 caja cuchilla, 4 cuchillas, 10 canaletas, 1 cinta, 4 soquets 3 caja modular 60 metros de tubo corrugado.	10017932891	RISALAZO COAQUIRA EMETERIO	X				B001-00000288	08/05/2024	197.00	SI

ELEMENTO DE INTERVENCIÓN	ACCIÓN			ESPACIO						UNIDAD MEDIDA					CONCEPTO DE GASTO	NÚMERO DE RUC	RAZÓN SOCIAL	TIPO DOC				NÚMERO DE DOCUMENTO	FECHA	IMPORTE (S/)	ADJ (PDF)
	ADQUISICIÓN Y/O INST	MANT. CORRECTIVO	MANT. PREVENTIVO	AULA	SERVICIOS HIGIÉNICOS	COCINA Y COMEDOR	AUXILIARES	ADMINISTRATIVO	EXTERIORES	UNIDAD	GLOBAL	METRO LINEAL	METRO CUADRADO	METRO CÚBICO				BOLETA DE VENTA	FACTURA	RECIBO POR HONORARIOS	DECLARACIÓN JURADA				
3															14 canaletas y 4 cajas modulares.	10017932891	RISALAZO COAQUIRA EMETERIO	X				B001-00000314	16/05/2024	44.00	SI
																								SUBTOTAL =	**701.00**	
Luminarias, tomacorrientes e interruptores Se considera luminarias de emergencia de ser requerido. Incluye accesorios para timbre.		X		X							X														
MATERIALES																									
1															3 toma corrientes y 4 focos de 30 whats.	10017932891	RISALAZO COAQUIRA EMETERIO	X				B001-00000288	08/05/2024	78.00	SI
2															5 interruptores	10017932891	RISALAZO COAQUIRA EMETERIO	X				B001-00000314	16/05/2024	25.00	SI
																								SUBTOTAL =	**103.00**	
CUBIERTAS - TECHOS																									
Cubiertas livianas en edificaciones. No incluye los elementos de soporte y estructura de la cubierta existente o nuevas.		X		X									X												
MANO DE OBRA																									
1															Servicio prestado en el techado de dos aulas y un almacén del pabellón 1 de la Institución.	10018623868	AROCUTIPA CUSACANI ROGELIO			X		E001-140	24/05/2024	620.00	SI
																								SUBTOTAL =	**620.00**	
MATERIALES																									
1															12 paquetes de madera 2X2X10	10024414391	CRUZ CCASA CLAUDIO	X				EB01-2	08/05/2024	1,260.00	SI
2															500 Unidades de autoperforantes.	10461007207	PILCO HUALPA NANCY	X				EB01-84	08/05/2024	230.00	SI
3															72 unidades de plancha de calamina 0.25X800X3600MM.	10452836292	CALLA CALLA ROSMERY	X				EB01-101	09/05/2024	1,980.00	SI
4															18 planchas de calamina0.25X800X3600MM.,13 kg de clavo de calamina, 21kg de clavo de madera, 40 planchas de calamina 180mm. y 5kg de alambre	10452836292	CALLA CALLA ROSMERY	X				EB01-102	14/05/2024	1,342.00	SI
																								SUBTOTAL =	**4,812.00**	

ELEMENTO DE INTERVENCIÓN	ACCIÓN			ESPACIO						UNIDAD MEDIDA					CONCEPTO DE GASTO	NÚMERO DE RUC	RAZÓN SOCIAL	TIPO DOC				NÚMERO DE DOCUMENTO	FECHA	IMPORTE (S/)	ADJ (PDF)
	ADQUISICIÓN Y/O INST.	MANT. CORRECTIVO	MANT. PREVENTIVO	AULA	SERVICIOS HIGIÉNICOS	COCINA Y COMEDOR	AUXILIARES	ADMINISTRATIVO	EXTERIORES	UNIDAD	GLOBAL	METRO LINEAL	METRO CUADRADO	METRO CÚBICO				BOLETA DE VENTA	FACTURA	RECIBO POR HONORARIOS	DECLARACIÓN JURADA				
Soportes y estructuras de cubiertas livianas existentes en edificaciones y áreas exteriores. Implica trabajos de sostenimiento para protección por filtraciones y/o asoleamiento de la cubierta. No contempla construcción de nuevos elementos estructurales.		X		X							X														
PUERTAS																									
Puertas metálicas. (marco, hoja, bisagras, cerrajería). En zonas bioclimáticas sierra y heladas considerar el sellado térmico de los marcos e incluir thermo film.	X			X						X															
MATERIALES																									
1															3 candados FORTE No 60 y una chapa FORTE.	20604391092	INVERSIONES DAYIRA EMPRESA INDIVIDUAL DE RESPONSABILIDAD LIMITADA	X				EB01-273	26/05/2024	245.00	SI
																							SUBTOTAL =		**245.00**	
EQUIPAMIENTO																									
Equipamiento para servicios educativos Contempla la adquisición, reparación, reposición y mantenimiento preventivo del equipamiento existente	X							X		X															
MANO DE OBRA																									
1															Mantenimiento de dos impresoras existentes en las marcas CANON Y HP Laser	10462529304	MAMANI RUELAS EDISSON ALFREDO	X				EB01-170	16/05/2024	102.00	SI
																							SUBTOTAL =		**102.00**	
MATERIALES																									
1															Adquisición de una impresora EPSON L4260	20448847048	COMPUNEGOCIOS INTERNATIONAL SOCIEDAD ANONIMA CERRADA	X				B001-00011234	27/05/2024	850.00	SI
																							SUBTOTAL =		**850.00**	
TRANSPORTE																									
Servicio de transporte terrestre para las acciones de Mantenimiento.			X	X							X														

ELEMENTO DE INTERVENCIÓN	ACCIÓN			ESPACIO						UNIDAD MEDIDA					CONCEPTO DE GASTO	NÚMERO DE RUC	RAZÓN SOCIAL	TIPO DOC				NÚMERO DE DOCUMENTO	FECHA	IMPORTE (S/)	ADJ (PDF)
	ADQUISICIÓN Y/O INST.	MANT. CORRECTIVO	MANT. PREVENTIVO	AULA	SERVICIOS HIGIÉNICOS	COCINA Y COMEDOR	AUXILIARES	ADMINISTRATIVO	EXTERIORES	UNIDAD	GLOBAL	METRO LINEAL	METRO CUADRADO	METRO CÚBICO				BOLETA DE VENTA	FACTURA	RECIBO POR HONORARIOS	DECLARACIÓN JURADA				
TRANSPORTE																									
1															Traslado de materiales desde llave a Huinihuinini para el mantenimiento de la IEP 70374 de Huinihuinini.	01330541	LUIS LOPEZ QUISPE				X	01-2024	16/05/2024	67.00	NO
																							SUBTOTAL =	**67.00**	

Total: **S/. 7,640.00**
Monto Asignado: **S/. 7,640.00**
Saldo No utilizado: **S/. 0.00**

Prof Ricardo Acero Cotrado
DIRECTOR (e)

Responsable de mantenimiento del local educativo
RICARDO ACERO COTRADO
DNI: 01776971

Integrante de la comisión de infraestructura, espacios y medios educativos
EDWIN WILFREDO MAMANI MAMANI
DNI: 45822489

Integrante de la comisión de infraestructura, espacios y medios educativos
JOSE LUIS RAMOS CCALLATA
DNI: 45229233

REGISTRADO POR:

DNI:	01776971	**NOMBRES Y APELLIDOS:**	RICARDO ACERO COTRADO	**Resp. Local**

FERRETERIA ALTIPLANO

RISALAZO COAQUIRA EMETERIO

RUC 10017932891

TIENDA NRO. 11 MERCADO CENTRAL
ILAVE - EL COLLAO - PUNO

Telf.:932 042 688

Email:admin@altiplano.com

BOLETA DE VENTA ELECTRÓNICA

B001-00000287

F. Emisión:	2024-05-08 16:51:22
F. Vcto.:	2024-05-08
Cliente:	I.E.P. N° 70374
Doc.trib.no.dom.sin.ruc:	70374
Dirección:	C. P. HUINI HUININI - -

CANT.	UD M.	DESCRIPCIÓN	P.UNIT	TOTAL
60	UNIDAD	Cable concéntrico metro	4.00	**240.00**
2	UNIDAD	Cable rollo #12	110.00	**220.00**

OP. GRAVADAS: S/ 389.83

IGV: S/ 70.17

TOTAL A PAGAR: S/ 460.00

Son: **Cuatrocientos sesenta con 00/100 Soles**

CONDICIÓN DE PAGO:
Contado

VENDEDOR:
Administrador

Prof. Ricardo Acero Cotrado
DIRECTOR (e)

CODIGO HASH
Xpz5NLtMmBl08c8tiWablwPn2bs=

Prof. Elard O. Cotrado Cotrado
DNI N° 01862229
CONEI

Términos y condiciones del servicio
null

45822489

¡¡¡MUCHAS GRACIAS POR TU COMPRA!!!
Representacion impresa de la
BOLETA DE VENTA ELECTRÓNICA.
Para consultar ingrese a:
www.facturaso.com/buscar

Emitido desde **www.facturaso.com**

73963797

45229233

FERRETERIA ALTIPLANO
RISALAZO COAQUIRA EMETERIO
RUC 10017932891
TIENDA NRO. 11 MERCADO CENTRAL
ILAVE - EL COLLAO - PUNO
Telf.:932 042 688
Email:admin@altiplano.com

BOLETA DE VENTA ELECTRÓNICA
B001-00000288

F. Emisión:	2024-05-08 16:58:41
F. Vcto.:	2024-05-08
Cliente:	I.E.P. N° 70374
Doc.trib.no.dom.sin.ruc:	70374
Dirección:	C. P. HUINI HUININI - -

CANT.	UD M.	DESCRIPCIÓN	P.UNIT	TOTAL
3	UNIDAD	Caja cuchilla	6.00	**18.00**
4	UNIDAD	Cuchillas	18.00	**72.00**
10	UNIDAD	Canaleta 1/2	2.00	**20.00**
1	UNIDAD	Cinta 3M	5.00	**5.00**
4	UNIDAD	Soquet plano	2.50	**10.00**
3	UNIDAD	Caja modular	4.00	**12.00**
3	UNIDAD	Tomacorriente doble	6.00	**18.00**
4	UNIDAD	Foco ufo 30 whats	15.00	**60.00**
60	UNIDAD	Metro tubo corrugado 3/4	1.00	**60.00**

OP. GRAVADAS: S/ 233.05
IGV: S/ 41.95
TOTAL A PAGAR: S/ 275.00

Son: **Doscientos setenta y cinco con 00/100 Soles**

CONDICIÓN DE PAGO:
Contado

VENDEDOR:
Administrador

CODIGO HASH
Ug1mzBaFBJw095i6Dt1p4CFPQE4=

Términos y condiciones del servicio
null

¡¡¡MUCHAS GRACIAS POR TU COMPRA!!!
Representacion impresa de la
BOLETA DE VENTA ELECTRÓNICA.
Para consultar ingrese a:
www.facturaso.com/buscar

Emitido desde **www.facturaso.com**

Prof Ricardo Acero Cotrado
DIRECTOR (e)

Juan Mamani Ccerso
DNI N° 41674268
PRESIDENTE

45822489

Prof. Eloy O. Cotrado Cotrado
DNI N° 01862229
CONEI

45229233

73963797

ALTIPLANO

FERRETERIA ALTIPLANO

RISALAZO COAQUIRA EMETERIO

RUC 10017932891

TIENDA NRO. 11 MERCADO CENTRAL
ILAVE - EL COLLAO - PUNO

Telf.:932 042 688

Email:admin@altiplano.com

BOLETA DE VENTA ELECTRÓNICA

B001-00000314

F. Emisión:	2024-05-16 21:26:35
F. Vcto.:	2024-05-16
Cliente:	I.E.P. N° 70374
Doc.trib.no.dom.sin.ruc:	70374
Dirección:	C. P. HUINI HUININI LIMA - LIMA - LIMA
Placa:	

CANT.	UD M.	DESCRIPCIÓN	P.UNIT	TOTAL
5	UNIDAD	Interruptor simple	5.00	**25.00**
14	UNIDAD	Canaleta 1/2	2.00	**28.00**
4	UNIDAD	Caja modular	4.00	**16.00**
			OP. GRAVADAS: S/	**58.47**
			IGV: S/	**10.53**
			TOTAL A PAGAR: S/	**69.00**

Son: **Sesenta y nueve con 00/100 Soles**

CONDICIÓN DE PAGO:
Contado

PAGOS:
- Efectivo - S/ 69

VENDEDOR:
Administrador

Prof. Ricardo Acero Cotrado
DIRECTOR(E)

CODIGO HASH
U1TU85wnqfSOHv7da4TadvjMw8c=

Términos y condiciones del servicio
null

Juan Mamani Ccaso
DNI N° 41674288
PRESIDENTE

Prof. Eloy D. Cotrado Cotrado
DNI N° 01862229
CONEI

¡¡¡MUCHAS GRACIAS POR TU COMPRA!!!
Representacion impresa de la
BOLETA DE VENTA ELECTRÓNICA.
Para consultar ingrese a:
www.facturaso.com/buscar

Emitido desde **www.facturaso.com**

45822489

73963797

45229237

MAMANI LOPE OSCAR DAVID

INGENIERO

JR. 1 AGOSTO NRO. 274 BARRIO ALTO ALIANZA PUNO - EL COLLAO - ILAVE

TELÉFONO: 797017

R.U.C. 10417491754

RECIBO POR HONORARIOS ELECTRÓNICO

Nro: E001-76

Recibí de I.E.P. NRO. 70374 DE C. P. HUINI HUININI

Identificado con SIN DOCUMENTO **Número** -

Domicilio del Usuario: -

Forma de Pago: AL CONTADO

La suma de CIENTO CUARENTA Y 00/100 SOLES

Por concepto de SERVICIO PRESTADO EN LA INSTALACION DE CIRCUITO ELECTRICO, CAJA DE PASO Y EL CABLEADO ELECTRICO DE DOS AULAS Y EL ALMACEN DEL PABELLON 1 DE LA INSTITUCION EDUCATIVA PRIMARIA NRO 70374 DE HUINI HUININI REALIZADO EL 22 Y 23 DE MAYO.

Observación -

Inciso "A" DEL ARTÍCULO 33 DE LA LEY DEL IMPUESTO A LA RENTA

Fecha de emisión 03 **de** Junio **del** 2024

Total por Honorarios	:	140.00
Retención (8 %) IR	:	(0.00)
Total Neto Recibido	:	140.00 SOLES

Descargar en Formato Digital Seguro Descargar en Formato PDF Imprimir

e-mail Enviar

Registrar Pagos

Prof Ricardo Acero Cotrado
DIRECTOR (e)

45822484

45229233

Juan Mamani Ccaso
DNI Nº 41674268
PRESIDENTE

73963792

C & J

CRUZ CCASA CLAUDIO

JR. AZANGARO 1846 URB.
PROLONGACION LOS INCAS A 3 CDRAS

JULIACA - SAN ROMAN - PUNO

BOLETA ELECTRÓNICA

RUC : 10024414391

EB01 - 2

Fecha de Emisión : 08/05/2024

Señor (es) : IEP NRO. 70374 HUINI HUININI - C. P. HUINI HUININI

\- : -

Tipo de Moneda : SOLES

Cantidad	Unidad Medida	Código	Descripción	Valor Unitario
12.00	PAQUETE	2	MADERA LUPUNA MEDIDA 2X2X10	105.00

SON: UN MIL DOSCIENTOS SESENTA Y 00/100 SOLES

Sub Total Ventas :	1,260.00
Descuentos:	0.00
Valor Venta:	1,260.00
IGV:	0.00
Importe Total:	1,260.00

Esta es una representación impresa de la factura electrónica ***EB01 - 2*** *generada en el Sistema de SUNAT. Puede verificarla utilizando su clave SOL.*

Prof. Ricardo Apero Cotrado
DIRECTOR (e)

45822489

45229233

Juan Mamani Ccaso
DNI N° 41674268
PRESIDENTE

Prof. Eloy O. Cotrado Cotrado
DNI N° 01862229
CONEI

73963747

PILCO HUALPA NANCY
AV. PUNO 523 BARRIO SAN MIGUEL A 1 CDRA DE NOTARIA POMA RODRIGO
ILAVE - EL COLLAO - PUNO

BOLETA DE VENTA ELECTRONICA
RUC: 10461007207
EB01-84

Fecha de Vencimiento :
Fecha de Emisión : **08/05/2024**
Señor(es) : **I.E.P. N° 70374 - HUINIHUININI**
Tipo de Moneda : **SOLES**
Observación : **DIRECCION: C.P. HUINIHUININI**

Cantidad	Unidad Medida	Descripción	Valor Unitario(*)	Descuento(*)	Importe de Venta(**)	ICBPER
500.00	UNIDAD	AUTOPERFORANTE 3 PULG.	0.38983	0.00	229.9997	0.00

Otros Cargos : S/ 0.00
Otros Tributos : S/0.00
ICBPER : S/ 0.00
Importe Total : S/230.00

SON: DOSCIENTOS TREINTA Y 00/100 SOLES

(*) Sin impuestos.
(**) Incluye impuestos, de ser Op. Gravada.

Op. Gravada :	S/ 194.92
Op. Exonerada :	S/ 0.00
Op. Inafecta :	S/ 0.00
ISC :	S/ 0.00
IGV :	S/ 35.08
ICBPER :	S/ 0.00
Otros Cargos :	S/ 0.00
Otros Tributos :	S/ 0.00
Monto de Redondeo :	S/ 0.00
Importe Total :	**S/ 230.00**

Esta es una representación impresa de la Boleta de Venta Electrónica, generada en el Sistema de la SUNAT. El Emisor Electrónico puede verificarla utilizando su clave SOL, el Adquirente o Usuario puede consultar su validez en SUNAT Virtual: www.sunat.gob.pe, en Opciones sin Clave SOL/ Consulta de Validez del CPE.

Prof. Ricardo Acero Cotrado
DIRECTOR (e)

45822489

45229235

Prof. Elay G. Cotrado Cotrado
DNI N° 01862229
CONEI

Mamani Ccaso
41674263
PRESIDENTE

77963797

D & R DISTRIBUCIONES ARIES
CALLA CALLA ROSMERY
AV. INDEPENDENCIA 275 URB. JORGE CHAVEZ AL FRENTE DE I.E. PERUBIRF
JULIACA - SAN ROMAN - PUNO

BOLETA DE VENTA ELECTRONICA
RUC: 10452836292
EB01-101

Fecha de Vencimiento :
Fecha de Emisión : **09/05/2024**
Señor(es) : **RICARDO ACERO COTRADO**
DNI : **01776971**
Tipo de Moneda : **SOLES**
Observación : **I.E.P. NRO. 70374 HUINI HUININI CP. HUINI HUININI**

Cantidad	Unidad Medida	Descripción	Valor Unitario(*)	Descuento(*)	Importe de Venta(**)	ICBPER
72.00	UNIDAD	PLANCHA CALAMINA CHI 0.25X800X3600 MM.	23.305085	0.00	1,980.0000216	0.00

Otros Cargos :	S/0.00
Otros Tributos :	S/0.00
ICBPER :	S/ 0.00
Importe Total :	S/1,980.00

SON: UN MIL NOVECIENTOS OCHENTA Y 00/100 SOLES

(*) Sin impuestos.
(**) Incluye impuestos, de ser Op. Gravada.

Op. Gravada :	S/ 1,677.97
Op. Exonerada :	S/ 0.00
Op. Inafecta :	S/ 0.00
ISC :	S/ 0.00
IGV :	S/ 302.03
ICBPER :	S/ 0.00
Otros Cargos :	S/ 0.00
Otros Tributos :	S/ 0.00
Monto de Redondeo :	S/ 0.00
Importe Total :	S/ 1,980.00

Esta es una representación impresa de la Boleta de Venta Electrónica, generada en el Sistema de la SUNAT. El Emisor Electrónico puede verificarla utilizando su clave SOL, el Adquirente o Usuario puede consultar su validez en SUNAT Virtual: www.sunat.gob.pe, en Opciones sin Clave SOL/ Consulta de Validez del CPE.

Prof. Ricardo Acero Cotrado
DIRECTOR (e)

45822469

45229233

PRESIDENTE

Prof. E. y G. Cotrado Cotrado
DNI N° 01862229
CONEI

73965797

D & R DISTRIBUCIONES ARIES
CALLA CALLA ROSMERY
AV. INDEPENDENCIA 275 URB. JORGE CHAVEZ AL FRENTE DE I.E. PERUBIRF
JULIACA - SAN ROMAN - PUNO

BOLETA DE VENTA ELECTRONICA
RUC: 10452836292
EB01-102

Fecha de Vencimiento :
Fecha de Emisión : **14/05/2024**
Señor(es) : **RICARDO ACERO COTRADO**
DNI : **01776971**
Tipo de Moneda : **SOLES**
Observación : **I.E.P. NRO 70374 HUNI HUININI**

Cantidad	Unidad Medida	Descripción	Valor Unitario(*)	Descuento(*)	Importe de Venta(**)	ICBPER
18.00	UNIDAD	PLANCHA CALAMINA CHI 0.25X800X3600 MM.	23.305085	0.00	495.0000054	0.00
13.00	KILOGRAMO	CLAVO CHI 2 1/2X9 CALAMINA DE 25 KG.	5.932204	0.00	91.00000936	0.00
21.00	KILOGRAMO	CLAVO 4X7 CO C/C X 30 KG.	5.084746	0.00	126.00000588	0.00
40.00	UNIDAD	PLANCHA CALAMINA 180 MM.	12.711865	0.00	600.000028	0.00
5.00	KILOGRAMO	ALAMBRE NRO 10	5.084746	0.00	30.0000014	0.00

Otros Cargos : S/0.00
Otros Tributos : S/0.00
ICBPER : S/ 0.00
Importe Total : S/1,342.00

SON: UN MIL TRESCIENTOS CUARENTA Y DOS Y 00/100 SOLES

(*) Sin impuestos.
(**) Incluye impuestos, de ser Op. Gravada.

Op. Gravada :	S/ 1,137.29
Op. Exonerada :	S/ 0.00
Op. Inafecta :	S/ 0.00
ISC :	S/ 0.00
IGV :	S/ 204.71
ICBPER :	S/ 0.00
Otros Cargos :	S/ 0.00
Otros Tributos :	S/ 0.00
Monto de Redondeo :	S/ 0.00
Importe Total :	S/ 1,342.00

Esta es una representación impresa de la Boleta de Venta Electrónica, generada en el Sistema de la SUNAT. El Emisor Electrónico puede verificarla utilizando su clave SOL, el Adquirente o Usuario puede consultar su validez en SUNAT Virtual: www.sunat.gob.pe, en Opciones sin Clave SOL/ Consulta de Validez del CPE.

Prof. Ricardo Acero Cotrado
DIRECTOR (e)

45822489

45229233

Prof. Eloy O. Cotrado Cotrado
DNI N° 01852229
CONEI

73963797

27

AROCUTIPA CUSACANI ROGELIO

JR. 28 DE JULIO NRO. 60 C.P. SAN CRISTOBAL DE BALSABE
PUNO - EL COLLAO - ILAVE

TELÉFONO: -

R.U.C. 10018623868

RECIBO POR HONORARIOS ELECTRÓNICO

Nro: E001-140

Recibí de I.E.P. N. 70374 DE HUINI HUININI - C.P. HUINI HUININI

Identificado con SIN DOCUMENTO **Número** -

Domicilio del Usuario: -

Forma de Pago: AL CONTADO

La suma de SEISCIENTOS VEINTE Y 00/100 SOLES

Por concepto de SERVICIO PRESTADO PARA EL TECHADO DE CALAMINA DEL PRIMER PABELLON DE LA INSTITUCION, CONSISTENTE EN DOS AULAS Y UN ALMACEN.

Observación REALIZADO EL DIA LUNES 13 Y MARTES 14 DE MAYO DE 2024.

Inciso "A" DEL ARTÍCULO 33 DE LA LEY DEL IMPUESTO A LA RENTA

Fecha de emisión 24 **de** Mayo **del** 2024

Total por Honorarios	:	620.00
Retención (8 %) IR	:	(0.00)
Total Neto Recibido	:	620.00 SOLES

Descargar en Formato Digital Seguro *Descargar en Formato PDF* *Imprimir*

e-mail Registrar Pagos Enviar

Prof. Ricardo Acero Cotrado
DIRECTOR (e)

45822489

45229233

Juan Ramani Ccaso
DNI Nº 41674269
PRESIDENTE

Prof. Eloy O. Cotrado Cotrado
DNI Nº 01862229
CONEI

23463797

INVERSIONES DAYIRA EMPRESA INDIVIDUAL DE RESPONSABILIDAD LIMITADA
JR. 24 DE JUNIO 225 URB. EL CARMEN
ILAVE - EL COLLAO - PUNO

BOLETA DE VENTA ELECTRONICA
RUC: 20604391092
EB01-273

Fecha de Vencimiento :
Fecha de Emisión : **26/05/2024**
Señor(es) : **I.E.P. N° 70374 HUINIHUININI - C.P. DE HUINIHUININI**
Tipo de Moneda : **SOLES**
Observación :

Cantidad	Unidad Medida	Descripción	Valor Unitario(*)	Descuento(*)	Importe de Venta(**)	ICBPER
3.00	UNIDAD	CANDADOS FORTE NRO 60	50.847457	0.00	179.99999778	0.00
1.00	UNIDAD	CHAPA FORTE	55.084745	0.00	64.9999991	0.00

Otros Cargos : S/ 0.00
Otros Tributos : S/0.00
ICBPER : S/ 0.00
Importe Total : S/245.00

SON: DOSCIENTOS CUARENTA Y CINCO Y 00/100 SOLES

(*) Sin impuestos.
(**) Incluye impuestos, de ser Op. Gravada.

Op. Gravada :	S/ 207.63
Op. Exonerada :	S/ 0.00
Op. Inafecta :	S/ 0.00
ISC :	S/ 0.00
IGV :	S/ 37.37
ICBPER :	S/ 0.00
Otros Cargos :	S/ 0.00
Otros Tributos :	S/ 0.00
Monto de Redondeo :	S/ 0.00
Importe Total :	**S/ 245.00**

Esta es una representación impresa de la Boleta de Venta Electrónica, generada en el Sistema de la SUNAT. El Emisor Electrónico puede verificarla utilizando su clave SOL, el Adquirente o Usuario puede consultar su validez en SUNAT Virtual: www.sunat.gob.pe, en Opciones sin Clave SOL/ Consulta de Validez del CPE.

Prof Ricardo Acero Cotrado
DIRECTOR (e)

45827489

45229237

Juan Mamani Ccaso
DNI N° 41074253
PRESIDENTE

Prof. Eloy O. Cotrado Cotrado
DNI N° 01862229
CONEI

73963792

29

PC-FOX
MAMANI RUELAS EDISSON ALFREDO
JR. SAN MARTIN 101
ILAVE - EL COLLAO - PUNO

BOLETA DE VENTA ELECTRONICA
RUC: 10462529304
EB01-170

Fecha de Vencimiento :
Fecha de Emisión : **16/05/2024**
Señor(es) : **IEP N°70374 HUINI HUININI**
Tipo de Moneda : **SOLES**
Observación :

Cantidad	Unidad Medida	Código	Descripción	Valor Unitario(*)	Descuento(*)	Importe de Venta(**)	ICBPER
1.00	UNIDAD	SERV	MANTENIMIENTO Y REPARACION IMPRESORA CANON SERIE G	46.61	0.00	54.9998	0.00
1.00	UNIDAD	SERV	MANTENIMIENTO Y RECARGA DE TONER HP 1102W	39.83	0.00	46.9994	0.00

Otros Cargos :	S/0.00
Otros Tributos :	S/0.00
ICBPER :	S/ 0.00
Importe Total :	S/102.00

SON: CIENTO DOS Y 00/100 SOLES

(*) Sin impuestos.
(**) Incluye impuestos, de ser Op. Gravada.

Op. Gravada :	S/ 86.44
Op. Exonerada :	S/ 0.00
Op. Inafecta :	S/ 0.00
ISC :	S/ 0.00
IGV :	S/ 15.56
ICBPER :	S/ 0.00
Otros Cargos :	S/ 0.00
Otros Tributos :	S/ 0.00
Monto de Redondeo :	S/ 0.00
Importe Total :	S/ 102.00

Esta es una representación impresa de la Boleta de Venta Electrónica, generada en el Sistema de la SUNAT. El Emisor Electrónico puede verificarla utilizando su clave SOL, el Adquirente o Usuario puede consultar su validez en SUNAT Virtual: www.sunat.gob.pe, en Opciones sin Clave SOL/ Consulta de Validez del CPE.

Prof. Ricardo Acero Cotrado
DIRECTOR (e)

45822484

45229233

Prof. Elsa O. Cotrado Cotrado
DNI N° 01862229
CONEI

73961797

30

COMPUNEGOCIOS INTERNATIONAL S.A.C.

VENTA AL POR MAYOR Y MENOR DE:
COMPUTADORAS - LAPTOPS - IMPRESORAS - ACCESORIOS ENTRE OTROS
JR.MOQUEGUA N° 185 - TELEFONO: 051-357468
CELULAR: 994183037 - 947276712

RUC N° 20448847048
BOLETA ELECTRONICA
B 001 00011234

SEÑOR (es): ACERO COTRADO RICARDO
DOC: 01776971
DIRECCIÓN:
GLOSA: I.E.P 70374 HUINI HUININI
CENTRO POBLADO : HUINI HUININI

FECHA DE EMISION: 27/05/2024	FECHA DE VENCIMIENTO: 27/05/2024	COND. PAGO : Contado

ITM	CANTIDAD	U. M.	DESCRIPCIÓN	P. UNIT	TOTAL
1	1.0000	UNI	IMPRESORA EPSON MULTIFUNCIONAL L4260 S/N: XAEW122075	850.00	850.00

Son: OCHOCIENTOS CINCUENTA CON 00/100 SOLES — TOTAL S/. 850.00

EMAIL: COMPUNEGOCIOS.PUNO@HOTMAIL.COM - CELULAR: 994183037 - 947276712

NOTA: UNA VEZ SALIDA LA MERCADERIA NO SE ACEPTAN CAMBIOS NI DEVOLUCIONES.

"Muchas gracias por su comp...

CANCELADO

Prof. Ricardo Acero Cotrado
DIRECTOR (e)

95822484

45229233

Prof. Elvy O. Cotrado Cotrado
DNI N° 01862229
CONEI

73463797

DNI N° 41674268
PRESIDENTE

DECLARACIÓN JURADA N° 01-2024.

Yo, Ricardo ACERO COTRADO, identificado con D N I 0 1 7 7 6 9 7 1 Con domicilio en el Jirón Santa Bárbara N° 437 de la ciudad de Ilave, con cargo de Director (e) de la Institución Educativa Primaria Nº 70374 de Huinihuinini del distrito de Ilave, de la Provincia de El Collao, del departamento de Puno. Con código de local escolar N° 453459

DECLARO BAJO JURAMENTO: haber efectuado el pago de S/. 67.00 (senta y siete con 00/100) soles al señor Luis LOPEZ QUISPE con DNI 01330541, propietario de la unidad móvil con placa N° Z7C-706 por transporte de los materiales para el mantenimiento para el presente año como son,

- Calaminas.
- Madera como tijerales y cintas.
- Clavos, alambres y otros

Con ruta desde la ciudad de Ilave hasta la Institución educativa Primaria 70374 de Huinihuinini – Ilave el día 05 de mayo de 2024. Admitiendo la responsabilidad civil y penal de acuerdo a la ley 27444 de procedimientos administrativo general.

La presente declaración expresa la verdad, por lo que firmo y digito para su mayor validez y los fines consiguientes.

01330541

Prof Ricardo Acero Cotrado
DIRECTOR (e)

45822489

45229237

Prof. Eloy O. Cotrado Cotrado
DNI N° 01062229
CONEI

PRONIED
PROGRAMA NACIONAL DE INFRAESTRUCTURA EDUCATIVA

PERÚ | Ministerio de Educación

PANEL DE CULMINACIÓN DE ACCIONES

NOMBRE DE LA I.E. : [70374]
PERIODO : 2024-1 MTO REGULAR
CÓDIGO LOCAL : 453459
UBICACIÓN : HUINIHUININI
DISTRITO : ILAVE
ESTADO : ENVIADA PARA VERIFICACIÓN
TIPO DE FICHA : GENERAL

CORREO ELECTRÓNICO : RICHARACERO85@GMAIL.COM
TELÉFONO : 966973222
CENTRO POBLADO : HUINI HUININI
PROVINCIA : EL COLLAO
DEPARTAMENTO : PUNO
FECHA DE ENVÍO : 23/06/2024

MONTO ASIGNADO:
S/. 7,640.00

ELEMENTO DE INTERVENCIÓN	ACCIÓN			ESPACIO						UNIDAD DE MEDIDA				
	ADQUISICIÓN Y/O INST.	MANT. CORRECTIVO	MANT. PREVENTIVO	AULA	SERVICIOS HIGIÉNICOS	COCINA Y COMEDOR	AUXILIARES	ADMINISTRATIVO	EXTERIORES	UNIDAD	GLOBAL	METRO LINEAL	METRO CUADRADO	METRO CÚBICO
INSTALACIONES SANITARIAS														
Aparatos sanitarios, grifería y/o accesorios sanitarios (se consideran inodoros, lavatorios y urinarios, elementos como dispensadores fijos de pared para jabón, dispensadores fijos de pared para papel y/o espejos). Incluye elementos que garanticen su operatividad.			X		X						X			

ETAPA: Antes	ETAPA: Durante	ETAPA: Después
ESTE RUBRO NO SE EJECUTÓ	ESTE RUBRO NO SE EJECUTÓ	ESTE RUBRO NO SE EJECUTÓ
En el presente rubro no se ejecutó por falta de presupuesto.	No se pudo ejecutar por falta de presupuesto.	No se dio cumplimiento con el presente rubro.

INSTALACIONES ELECTRICAS														
Circuitos eléctricos. Incluye tuberías, canaletas, cajas de paso y/o cableado eléctrico. No incluye el empalme a la red pública y/o pago del servicio de corriente eléctrica.		X		X							X			
Luminarias, tomacorrientes e interruptores Se considera luminarias de emergencia de ser requerido. Incluye accesorios para timbre.		X		X							X			

PRONIED
PROGRAMA NACIONAL DE INFRAESTRUCTURA EDUCATIVA

PERÚ | Ministerio de Educación

ELEMENTO DE INTERVENCIÓN	ACCIÓN			ESPACIO						UNIDAD DE MEDIDA				
	ADQUISICIÓN Y/O INST.	MANT. CORRECTIVO	MANT. PREVENTIVO	AULA	SERVICIOS HIGIÉNICOS	COCINA Y COMEDOR	AUXILIARES	ADMINISTRATIVO	EXTERIORES	UNIDAD	GLOBAL	METRO LINEAL	METRO CUADRADO	METRO CÚBICO
CUBIERTAS - TECHOS														
Cubiertas livianas en edificaciones. No incluye los elementos de soporte y estructura de la cubierta existente o nuevas.		X		X									X	
Soportes y estructuras de cubiertas livianas existentes en edificaciones y áreas exteriores. Implica trabajos de sostenimiento para protección por filtraciones y/o asoleamiento de la cubierta. No contempla construcción de nuevos elementos estructurales.		X		X							X			

ETAPA: Antes

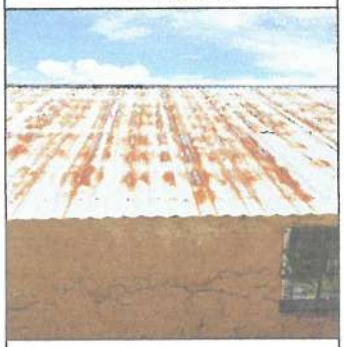

Techo de calamina completamente deteriorado.

ETAPA: Antes

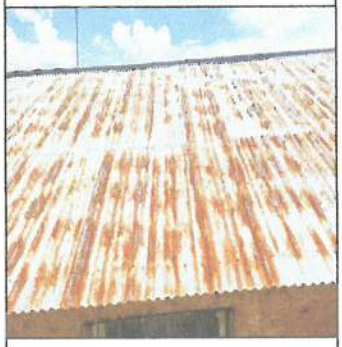

Techo de calamina deteriorada con filtración de agua.

ETAPA: Durante

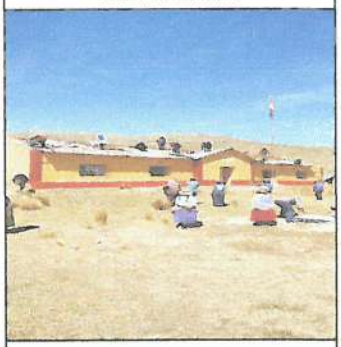

Comenzando el destechado de calamina.

ETAPA: Durante

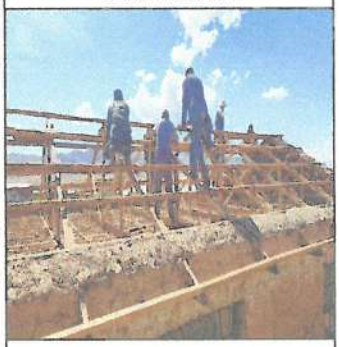

Destechado total de calamina del pabellón 1.

ETAPA: Después

Comienzo del cambiado de calamina del pabellón principal.

ETAPA: Después

Culminando con el trabajo del cambiado del techo de calamina.

ETAPA: Antes

Revisión y retiro da madera deteriorado del techo del pabellón principal.

ETAPA: Durante

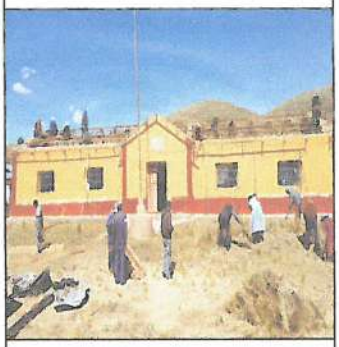

Comienzo del cambiado de madera del techo.

PRONIED
PROGRAMA NACIONAL DE INFRAESTRUCTURA EDUCATIVA

PERÚ Ministerio de Educación

ELEMENTO DE INTERVENCIÓN	ACCIÓN			ESPACIO						UNIDAD DE MEDIDA				
	ADQUISICIÓN Y/O INST.	MANT. CORRECTIVO	MANT. PREVENTIVO	AULA	SERVICIOS HIGIÉNICOS	COCINA Y COMEDOR	AUXILIARES	ADMINISTRATIVO	EXTERIORES	UNIDAD	GLOBAL	METRO LINEAL	METRO CUADRADO	METRO CÚBICO
PUERTAS														
Puertas metálicas. (marco, hoja, bisagras, cerrajería). En zonas bioclimáticas sierra y heladas considerar el sellado térmico de los marcos e incluir thermo film.	X			X						X				

ETAPA: Después

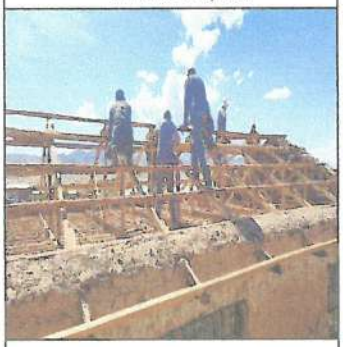

Cambio realizado de madera del techo para poder iniciar con el clavado de calamina.

ETAPA: Antes

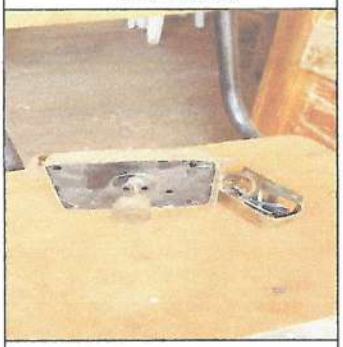

La chapa de la dirección deteriorada que no permite abrir ni cerrar la puerta por lo que necesita un recambio.

ETAPA: Antes

Adquisición de una chapa y tres candados para la seguridad de la Institución.

ETAPA: Durante

Momento que se realiza el recambio de la chapa de la dirección.

ETAPA: Durante

Instalando la chapa nueva para la seguridad de la Dirección.

ETAPA: Después

Concluye el recambio de la chapa de la dirección.

ETAPA: Después

Terminada la instalación de la chapa.

PRONIED
PROGRAMA NACIONAL DE INFRAESTRUCTURA EDUCATIVA

PERÚ | Ministerio de Educación

ELEMENTO DE INTERVENCIÓN	ACCIÓN			ESPACIO						UNIDAD DE MEDIDA				
	ADQUISICIÓN Y/O INST.	MANT. CORRECTIVO	MANT. PREVENTIVO	AULA	SERVICIOS HIGIÉNICOS	COCINA Y COMEDOR	AUXILIARES	ADMINISTRATIVO	EXTERIORES	UNIDAD	GLOBAL	METRO LINEAL	METRO CUADRADO	METRO CÚBICO
EQUIPAMIENTO														
Equipamiento para servicios educativos Contempla la adquisición, reparación, reposición y mantenimiento preventivo del equipamiento existente	X							X		X				

ETAPA: Antes

Impresora en el taller de mantenimiento.

ETAPA: Antes

Adquisición de la impresora nueva marca EPSON L4260 de la ciudad de Puno.

ETAPA: Durante

La impresora nueva marca EPSON en la Institución.

ETAPA: Durante

Momento en que se realiza el mantenimiento de la impresora Canon.

ETAPA: Durante

Realizando el mantenimiento de la impresora HP.

ETAPA: Después

Impresora HP operativa después de su mantenimiento.

ETAPA: Después

La impresora Canon operativa después de su mantenimiento.

ETAPA: Después

La impresora nueva funcionando en la Institución marca EPSON.

PRONIED
PROGRAMA NACIONAL DE INFRAESTRUCTURA EDUCATIVA

PERÚ | Ministerio de Educación

ELEMENTO DE INTERVENCIÓN	ACCIÓN			ESPACIO						UNIDAD DE MEDIDA				
	ADQUISICIÓN Y/O INST.	MANT. CORRECTIVO	MANT. PREVENTIVO	AULA	SERVICIOS HIGIÉNICOS	COCINA Y COMEDOR	AUXILIARES	ADMINISTRATIVO	EXTERIORES	UNIDAD	GLOBAL	METRO LINEAL	METRO CUADRADO	METRO CÚBICO
TRANSPORTE														
Servicio de transporte terrestre para las acciones de Mantenimiento.			X	X							X			

ETAPA: Antes

Ferretería de la ciudad de Ilave donde se compró los materiales.

ETAPA: Durante

Cargando los materiales que se compró a la unidad vehicular.

ETAPA: Después

Trasladando los materiales a la Institución.

ETAPA: Después

Otros materiales llegando a la Institución.

PRONIED
PROGRAMA NACIONAL DE INFRAESTRUCTURA EDUCATIVA

PERÚ Ministerio de Educación

Prof Ricardo Acero Cotrado
DIRECTOR (e)

Responsable de mantenimiento del local educativo
RICARDO ACERO COTRADO
DNI: 01776971

Integrante de la comisión de infraestructura, espacios y medios educativos
EDWIN WILFREDO MAMANI MAMANI
DNI: 45822489

Integrante de la comisión de infraestructura, espacios y medios educativos
JOSE LUIS RAMOS CCALLATA
DNI: 45229233

DNI:	01776971		
NOMBRE DEL REPRESENTANTE:	RICARDO ACERO COTRADO		
FECHA:	23/06/2024	**HORA:**	15:15

REGISTRADO POR:

DNI:	01776971	**NOMBRES Y APELLIDOS:**	RICARDO ACERO COTRADO	**Resp. Local**