INSTITUCIÓN EDUCATIVA INICIAL Nº 316 "ULLACACHI"

CODIGO DE LOCAL: 452997

INFORME FINAL DEL PROGRAMA DE MANTENIMIENTO PREVENTIVO DE LOCALES ESCOLARES PERIODO REGULAR - 2024

DIRECTORA (e): Lic. SONIA MARCA MAMANI

ULLACACHI– ILAVE - EL COLLAO – PUNO

2024

"Año del Bicentenario, de la consolidación de nuestra Independencia, y de la conmemoración de las heroicas batallas de Junín y Ayacucho"

C.P. ULLACACHI, 28 de junio del 2024

OFICIO N° 018-2024-D-IEI N° 316-U-I

SEÑORA : Directora de la UGEL EL COLLAO Ilave
Dra. NORKA BELINDA CCORI TORO
Presente:

ASUNTO : Remito ***Informe Final del Programa de Mantenimiento Preventivo de Locales Escolares – Periodo Regular - 2024***

REFERENCIA : Norma técnica RM N° 0679-2023-MINEDU en la que se aprueba la norma técnica denominada "Disposiciones para la ejecución del programa de mantenimiento de locales educativos 2024 - **periodo regular**".

Es grato dirigirme a usted; con la finalidad de dar a conocer el ***Informe Final del Programa de Mantenimiento Preventivo de Locales Escolares – periodo regular 2024***; la cual se realizó conjuntamente con el comité de mantenimiento y comité veedor (CONEI) en estricto cumplimiento a la **RESOLUCIÓN MINISTERIAL *N°*** 0679-2023 - ***MINEDU*** en la que se aprueba la norma técnica denominada "Disposiciones para la ejecución del programa de mantenimiento de locales educativos 2024" la misma que se ejecutó satisfactoriamente en la **Institución Educativa Inicial N° 316 "ULLACAHI"** del Centro Poblado de ULLACACHI; según el diagnóstico que se ha elaborado y conformado con los comités de mantenimiento y comité veedor; y las necesidades de adquisición y/o reposición identificadas en la institución educativa. Así mismo hago de su conocimiento los siguientes documentos en el anillado del informe final:

- Informe descriptivo de actividades realizadas del Programa de Mantenimiento de los Locales Escolares – periodo regular 2024
- Copia del acta de conformación del comité de mantenimiento y veeduría- conei.
- Resolución de aprobación del comité de mantenimiento.
- Acta de compromiso (descargar del sistema mi mantenimiento)
- Ficha termino. (FAM)
- Copia de Boucher de retiro del banco de la nación.
- Ficha de declaración de gastos (firmado por el comité de MLE y CONEI) (descargar del sistema mi mantenimiento).
- Informe de veeduría CONEI
- Copia del acta informe de mantenimiento de locales escolares periodo regular 2024
- Comprobantes de pago, recibo por honorarios y declaración jurada, firmadas por los comités y CONEI
- Panel fotográfico de las acciones realizadas.

Sin otro particular, hago propicia la oportunidad para reiterarle mis consideraciones más distinguidas y estima personal

Atentamente;

MINISTERIO DE EDUCACIÓN I.E.I. N° 316 "ULLACACHI" DIRECCIÓN UGEL EL COLLAO

Lic. Sonia Marca Mamani
DIRECTORA (e)

"Año del Bicentenario, de la consolidación de nuestra Independencia, y de la conmemoración de las heroicas batallas de Junín y Ayacucho"

INFORME N° 06- 2024- IEI N° 316 – U-I

SEÑORA : Directora de la UGEL EL COLLAO – Ilave
Dra. Norka Belinda CCORI TORO

DE LA : Prof. SONIA MARCA MAMANI
Responsable del Programa de Mantenimiento de Locales Escolares – Periodo Regular 2024 de la IEI N° 316 ULLACACHI

ASUNTO : **Informe Descriptivo de las actividades Realizadas de mantenimiento – periodo regular 2024**

REFERENCIA : Norma técnica RM N° RM N° 0679-2023-MINEDU en la que se aprueba la norma técnica denominada "Disposiciones para la ejecución del programa de mantenimiento de locales educativos 2024 periodo regular"

FECHA : Ilave; 28 de junio del 2024

Por el presente; me es grato dirigirme a usted, para expresarle mis saludos muy cordiales y así mismo informar a su digna Dirección; sobre las actividades realizadas con el presupuesto de mantenimiento de locales escolares – regular 2024, asignadas a la Institución Educativa Inicial N° 316 "ULLACACHI" del Centro Poblado de Ulllacachi, Distrito de Ilave, Provincia de El Collao. Para lo cual detallo lo siguiente:

I. ANTECEDENTES:

- ✓ LEY 28112. Ley marco de la administración financiera del sector público.
- ✓ LEY 28411. Ley del sistema nacional del presupuesto.
- ✓ RM N° RM N° 0679-2023-MINEDU en la que se aprueba la norma técnica denominada "Disposiciones para la ejecución del programa de mantenimiento de locales educativos 2024 periodo regular"

II. DATOS DE LA INSTITUCION EDUCATIVA:

CODIGO DE LOCAL EDUCATIVO	: 452997
NOMBRE O NUMERO DE LA INSTITUCION EDUCATIVA	: IEI N° 316 "ULLACACHI"
REGION	: PUNO
DRE	: PUNO
UGEL	: EL COLLAO

III. DATOS DE LAS ACTIVIDADES:

MONTO PROGRAMADO	: S/ 7,370. 00 NUEVOS SOLES.
FECHA DE REGISTRO DE RESPONSABLE	: 09 DE ABRIL DEL 2024
FECHA DE REGISTRO FAM	: 16 DE ABRIL DEL 2024
CULMINACION DE ACTIVIDADES	: 10 DE JUNIO DEL 2024

IV. ACCIONES REALIZADAS:

PRIMERO: En fecha 14 de MARZO del presente año, se convoca a una reunión a los de Padres de Familia de la Institución, con la finalidad de conformar el comité de mantenimiento de locales escolares etapa regular así mismo el comité veedor de la Institución Educativa Inicial N° 316 "ULLACACHI" del Centro Poblado de Ullacachi. La cual es reconocido con ***Resolución Directoral N° 013-2024-IEI N° 316 C.P. U-I***;

SEGUNDO: En el presente año los comités de mantenimiento y veedor, recordando lo conformado de los diferentes comités; empezaron a priorizar las necesidades de la Institución Educativa Previo análisis e informe de la Directora el cual consta en la ficha de acciones a realizar (FAM); además cumpliéndose con las fechas establecidas según la norma técnica RM N° 0679-2023 MINEDU en la que se aprueba la norma técnica denominada "Disposiciones para la ejecución del programa de mantenimiento de locales educativos 2024-**periodo regular**"; donde la institución es beneficiada con un presupuesto de **S/ 7,370.00 nuevos soles** – periodo regular. El cual se procedió a realizar las acciones programadas y contratar los servicios de un albañil; El cual se detalla de la siguiente manera:

1. **ELEMENTOS DE INTERVENCIÓN: MUROS: MONTO UTILIZADO = S/ 2.152 NUEVOS SOLES.**

ACCIONES – DESCRIPCION.	MONTO
Se realizó el Tarrajeo del muro de la frentera de los 3 ambientes de 26 metros lineales aproximadamente con un total de 78 m2 con cemento; se realizo el nivelado en vista que los muros estaban en desperfectos y desalineados incrementándose así el cemento. se ha adquirido 35 bolsas de cemento costando cada uno en S/27.20 nuevos soles	**S/. 952.00**
Se ha utilizado arena fina para su tarrajeo una volquetada de 5 cubos.	**S/. 500.00**
Se ha utilizado mano de obra calificada en vista de que los padres de familia apoyaron en calidad de adhonorem para avanzar con el tarrajeo	**S/ 700.00**
MONTO TOTAL PROGRAMADO	**S/ 2,260.00**
MONTO TOTAL UTILIZADO	**S/ 2,152.00**
OBSERVACIONES: E*ste rubro se ha incrementado la mano de obra costando S/ 1.170.00 nuevos soles. El m2 por tarrajeo es a S/ 15́ nuevos soles. Los padres de familia aportaron con mano de obra adhonorem.*	

2. **ELEMENTOPS DE INTERVENCIÓN: PISOS: MONTO TOTAL UTILIZADO =S/ 5,138.00 NUEVOS SOLES**

ACCIONES:	MONTO

INTERIORES: AULA: Se realizó la instalación del piso en el aula de psicomotricidad un aproximado de 70 m2; para ello se ha adquirido 18 triplay finger laminado de 1.20x2.40x15mm, 18 planchas de tecnoport de 1,20x2,40x1pulgada, 25 spack, 33 ml de zócalo cacahuate, 10 unidades de madera corriente, 120 de unidades de tornillo finkus, para su respectiva instalación del piso. Se ha utilizado la mano de obra calificada para su respectiva instalación costando el mm2 a S/10.00 nuevos soles. Apoyando los padres de familia con el colocado en adhonorem	**S/3, 089.50** **S/ 260.50**
MONTO TOTAL PROGRAMADO	**S/ 3,510.00**
MONTO TOTAL UTILIZADO	**S/ 3,350.00**
EXTERIORES: VEREDA: Se ha realizado la instalación de la vereda de la frentera de los 3 ambientes piso vereda con acabado y pulido con ocre; utilizando 40 unidades de bolsa de cemento y 5 kilos de ocre color rojo. Se ha adquirido la compra de una volquetada de hormigón grueso para su vaciado del piso vereda. Se ha utilizado 1 volquetada grande y 1 volquetada pequeña de piedras que asumieron las autoridades del centro poblado. Apoyo a la educación. Se ha utilizado la mano de obra calificada de un albañil con sus respectivas herramientas. Y maquina batidora. Los padres de familia apoyaron adhonorem por que el costo de mano de obra excedió el monto programado.	**S/ 1088.00** **S/ 300.00** **S/ 1.000.00** **S/ 400.00**
MONTO TOTAL PROGRAMADO	**S/ 1,400.00**
MONTO TOTAL UTILIZADO	**S/ 1.788.00**
OBSERVACIONES: Este rubro se programó según las necesidades de la Institución y estando en la presencialidad los ambientes deben de satisfacer estas necesidades y evitar el polvo dentro y fuera de los ambientes. El monto programado ha superado el monto programado debido a que no se había programado el hormigón. Apoyando los padres de familia con mano de obra gratuito.	
MONTO TOTAL PROGRAMADO	**S/ 4,910.00**
MONTO TOTAL UTILIZADO EN ESTE RUBRO PISOS EXTERIORES MAS INTERIOR DE AULA	**S/ 5,138.00**

3. **ELEMENTOPS DE INTERVENCIÓN: TRANSPORTE: MONTO TOTAL UTILIZADO =S/ 80.00**

ACCIONES	**MONTO**
Se ha requerido los servicios de una movilidad para realizar el transporte de los materiales desde la ciudad de Ilave a la Institución Educativa Inicial N° 316 de Ullacachi; El cual se ha reducido el costo programado en vista que se ha reunido todos los materiales para su traslado en una sola fecha.	**S/80.00**
MONTO TOTAL PROGRAMADO	**S/ 200.00**
MONTO TOTAL UTILIZADO	**S/ 80.00**

OBSERVACIONES: Se economizó el costo de transporte en vista de que en otros rubros se requirió mayor presupuesto.	

TERCERO: Hago de su conocimiento que los trabajos se han realizado con materiales de buena calidad, adquiridos en establecimientos reconocidos y que se ha llevado una correcta selección para la contratación de la mano de obra.

CUARTO: Informo también que en este periodo regular 2024 se aprobó en sistema la FICHA FAM DEL PERIODO REGULAR. Se había enviado el requerimiento de las necesidades y prioridades de la institución. Enviando el requerimiento en una tabla Excel a la entidad correspondiente.

Con la finalidad de remitir el informe de culminación de los trabajos realizados con el recurso de mantenimiento 2024 periodo regular, declaramos que se han EJECUTADO los trabajos arriba indicados de manera satisfactoria y en señal de conformidad firmamos el informe.

Es cuanto puedo informar a usted; en honor a la verdad; para su conocimiento y demás fines.

Atentamente;

MINISTERIO DE EDUCACIÓN I.E.I. N° 316 "ULLACACHI" DIRECCIÓN UGEL EL COLLAO

Lic. Sonia Marca Mamani
DIRECTORA (e)

75706419

75715365

41818538

45045292

76942260

75548830

PERÚ Ministerio de Educación	Código	Denominación de documento normativo
		Norma técnica "Disposiciones para la ejecución del programa de mantenimiento de locales educativos 2020"

Anexo Nº 6. Acta de representantes de la comisión de mantenimiento y del CONEI

DATOS DEL LOCAL EDUCATIVO	
CÓDIGO DE LOCAL EDUCATIVO	452997
NOMBRE (O NÚMERO) DE LA I.E	Nº 316 ULLACACHI
REGIÓN	PUNO
DRE/UGEL	PUNO - EL COLLAO

COMISIÓN DE MANTENIMIENTO	
DATOS DEL RESPONSABLE DE MANTENIMIENTO	
TIPO Y Nº DE DOCUMENTO (DNI O CARNET DE EXTRANJERIA)	01872939
APELLIDO PATERNO	MARCA
APELLIDO MATERNO	MAMANI
NOMBRES	SONIA
DATOS DE INTEGRANTE 1	
TIPO Y Nº DE DOCUMENTO (DNI O CARNET DE EXTRANJERIA)	75706419
APELLIDO PATERNO	SANTUYO
APELLIDO MATERNO	CUCHAPARI
NOMBRES	DELIA JUANA
DATOS DE INTEGRANTE 2	
TIPO Y Nº DOCUMENTO (DNI O CARNET DE EXTRANJERIA)	43088005
APELLIDO PATERNO	CASO
APELLIDO MATERNO	HUACCA
NOMBRES	YONY

CONEI	
DATOS DE INTEGRANTE 1	
TIPO Y Nº DE DOCUMENTO (DNI O CARNET DE EXTRANJERIA)	75715365
APELLIDO PATERNO	CAPUJRA
APELLIDO MATERNO	RAMOS
NOMBRES	CELIA EUGENIA
DATOS DE INTEGRANTE 2	
TIPO Y Nº DE DOCUMENTO (DNI O CARNET DE EXTRANJERIA)	45045272
APELLIDO PATERNO	LAURA
APELLIDO MATERNO	QUISPE
NOMBRES	VIRGINIA
DATOS DE INTEGRANTE 3	
TIPO Y Nº DE DOCUMENTO (DNI O CARNET DE EXTRANJERIA)	43195823
APELLIDO PATERNO	HUACCA
APELLIDO MATERNO	CCASO
NOMBRES	LIDIA

Firmado digitalmente por RIVADENEYRA VICENTE Luigi FAU 20514347221 soft
Motivo: Doy V° B°
Fecha: 02.07.2020 12:13:31 -05:00

Firmado digitalmente por GARCIA SAYAN RIVAS Rodrigo Aurelio FAU 20514347221 soft
Motivo: Doy V° B°
Fecha: 02.07.2020 14:38:36 -05:00

Acta de Actualización de los Diferentes Comites Año 2024

En el local de la Institución Educativa Inicial Nº 316 "Ullacachi" del Centro poblado de Ullacachi, del distrito de Ilave, provincia de El Collao, región Puno; Siendo las Once de la mañana del día Jueves Catorce de marzo del presente año dosmil veinti Cuatro; Reunidos la directora, Padres de familia y autoridades para actualizar los diferentes Comités para el presente año escolar y el buen desarrollo según normas y acceso a los beneficios que presta las Entidades del Programa mi mantenimiento, Wali Warma, Comité de Padres de Familia Entre otros.

PRIMERO: Previo Saludo; la directora da la Bienvenida a todos los presentes informando sobre la actualización de los diferentes Comités; Tambien los padres de familia informan sobre el presidente de Apafa 2024 quien ya apedido su traslado a otra institución.

SEGUNDO: Analizando la información todos los presentes eligen y completan los siguientes comités quedando conformado de la siguiente manera:

COMITÉ DE APAFA - 2024

PRESIDENTE: Sra. Lidia Huacca Ccaso DNI 43195823
SECRETARIO: Sra Celia E. Capajra Ramos DNI 75715365
TESORERO: Sra Nilda Carbajal Ccaso DNI 47791333
VOCAL: Sr Yony Caso Huacca DNI 43088005

COMITE DE CAE - 2024

PRESIDENTE: Lic Sonia Marca Mamani Dir(e) DNI 01872939
SECRETARIO Sra Virginia Laura Quispe DNI 45095272
VOCAL 1. Sra Nilda Carbajal Ccaso DNI 47791333
VOCAL 2 Sra Juana Lidia Huacca Quispe DNI 41313588

COMITE DE GESTIÓN OPERATIVA: 2024

Directora: Lic. Sonia Marca Mamani CGO. DA, DP, DC - DE. DNI 01872939

COMITÉ DE MANTENIMIENTO: Responsable. 2024

Lic. Sonia Marca Mamani Directora(e) DNI 01872939 Responsable
Sra. Delia Juana Santuyo Cuchapari 1er Integrante DNI 75706419
Sr. Yony Caso Huacca 2do Integrante DNI 43088005

COMITE VEEDOR: 2024 : CONEI:

Sra. Delia E Capuyra Ramos CONEI DNI 75715365
Sra. Virginia Laura Quispe 1er Integrante DNI 45045272
Sra. Lidia Huacca CCaso 2do Integrante DNI 43195823

COMITÉ DE GESTIÓN DEL BIENESTAR:

1° Dirce). Lic. Sonia Marca Mamani DNI 01872939 Resp. inclusión
2° Coord. tutoria: Sonia Marca Mamani DNI 01872939
3° Resp. Convivencia: APAFA: Sra Gladys Martir Santuyo Cuchapari DNI 75549830
4° Autoridad Local: Jorge Luis Maron CCaso DNI 01330989

COMITÉ DE BRIGADA DE PROTECCIÓN ESCOLAR - 2024 (BAPE)

Presidente: Prof.	Sonia Marca Mamani	Dirce)	DNI 01872939	990574537
R.G.B. Prof	Sonia Marca Mamani	docente	DNI 01872939	990574537
Rep. APAFA:	Lidia Huacca CCaso	APAFA presidente	DNI 43195823	
Rep. CONEI:	Delia Juana Santuyo Cuchapari	CONEI	DNI 75706419	954919476
Rep. C.A 3años:	Marco Antonio Carbajal Ccaso	PP FF	DNI 75529583	942097729
Rep. C.A. 4 años:	Virginia Laura Quispe	PP FF	DNI 45045272	
Rep. CA. 5 años:	Ruben laura Quispe	PP FF	DNI 46773714	900372791
Autoridad Local:	Jorge Luis Maron Ccaso	Autoridad comunal	DNI 01330989	

TERCERO: Quedando Conformes con la actualización y completando otros Comites para el presente año; los elegidos se comprometen en cumplir con sus funciones que explicó la directora asumiendo con responsabilidad cada integrante de los diferentes comités.

No habiendo otros puntos se levanta el acta firmando los presentes para su mayor compromiso.

MINISTERIO DE EDUCACIÓN UGEL EL COLLAO DIRECCIÓN

Lic. Sonia Marca Mamani
DIRECTORA(e)

RESOLUCIÓN DIRECTORAL N° 013-2024-D-IEI N° 316- ULLACACHI - ILAVE

C.P. ULLACACHI; 24 de mayo del 2024

***VISTO**: El Acta folio N° 128 Y 129 de fecha 14 de marzo del 2024; sobre la conformación del comité de mantenimiento preventivo de locales escolares y veedor CONEI para el proceso regular periodo 2024 de la I.E.I. N° 316; del Centro Poblado de Ullacachi, del distrito Ilave, Provincia de El Collao, Departamento de Puno.*

CONSIDERANDO:

Que, es responsabilidad de la Dirección del Plantel, conformar los comités de MANTENIMIENTO Y VEEDOR para ejecutar trabajos en beneficio de la institución educativa ya que se cuenta con un monto asignado para realizar acciones preventivas durante el año académico 2024.

Que, la Institución Educativa tiene autonomía en el planeamiento, ejecución, supervisión, monitoreo y evaluación del servicio educativo, así como en la ejecución de obras con el presupuesto asignado para el mantenimiento de locales escolares en el año 2024 y que en el marco de la normatividad vigente y siendo su función ejecutar dichos trabajos de mantenimiento; con el fin de contribuir a la mejora de la calidad de educativa.

Qué; de conformidad con la Ley General de Educación Nº 28044 y ,ley N° 28628, Ley que regula la participación de las asociaciones de padres de familia en las instituciones públicas y el Decreto Supremo N° 004-2003-ED, en el que indica, APAFA la asociación de padres de familia es una organización estable de personas naturales , sin fines de lucro, con personería jurídica de derecho privado, que tiene por finalidad propiciar la participación de los padres de familia y CONEI comité del consejo educativo institucional en la Institución Educativa y tiene la siguiente estructura orgánica: órgano de gobierno, órgano de participación y órgano de control.

Que, mediante el acta de conformación del consejo directivo, como órgano de Gobierno, de Control de APAFA, CONEI y reuniendo las condiciones y requisitos establecidos, debe adoptarse para el efecto la acción administrativa correspondiente; con el fin de contribuir a la mejora de la calidad educativa, participando en los procesos educativos y vigilancia de la comunidad educativa y de sus hijos.

De conformidad con lo dispuesto en el decreto ley 25762, ley orgánica del ministerio de Educación, modificado con ley N° 26510, Ley N° 28044, Ley general de educación, decreto supremo N° 004-2014-MINEDU, que creo el Programa Nacional de Infraestructura Educativa- PRONIED, Resolución Ministerial N° 034-2016-MINEDU que aprobó el Manual de Operaciones de PRONIED modificado por Resolución Ministerial N°341-2017-MINEDU, la Resolución Ministerial N° 520-2013-ED que aprobó la Directiva N° 023-2013 MINEDU/SG-OAJ "Elaboración y Aprobación y Tramitación Dispositivos Normativos y Actos Resolutivos en el Ministerio de Educación" y en la Ley N° 31953, Ley del presupuesto del sector público para el año fiscal 2024. Resolución Ministerial. N° 259-

2020-MINEDU norma técnica que regula los procesos de mantenimiento de locales escolares 2020. Resolución Ministerial. N° 679-2023-MINEDU norma técnica que regula los procesos de mantenimiento de locales escolares 2024 **y** *Resolución Ministerial. N° 587-2023-MINEDU donde aprueba los lineamientos para la prestación del servicio educativo en instituciones y programas educativos de Educación Básica para el año 2024". Y su modificatoria Resolución Ministerial. N° 060-2024-MINEDU.*

SE RESUELVE:

ARTICULO PRIMERO. *-* ***CONFORMAR y RECONOCER*** *al* ***COMITÉ DE MANTENIMIENTO Y COMITÉ VEEDOR - CONEI de la institución Educativa Inicial N° 316 "ULLACAHI"; con código modular N° 1027242 y código de local escolar N° 452997; del Centro Poblado de Ullacachi;*** *para su EJECUCIÓN del programa de mantenimiento de locales educativos para el presente* ***año académico 2024****; quedando conformado de la siguiente manera;*

COMITÉ DE MANTENIMIENTO:

N°	INTEGRANTE DEL COMITÉ	CARGO	DNI
1	Dir. SONIA MARCA MAMANI	RESPONSABLE	01872939
2	Sra. Delia Juana SANTUYO CUCHAPARI	1er integrante	75706419
3	Sr. Yony CCASO HUACCA	2do integrante	43088005

COMITÉ VEEDOR - CONEI:

N°	INTEGRANTE DEL COMITÉ	CARGO	DNI
1	Sra. Celia Eugenia CAPUJRA RAMOS	CONEI 2024	**75715365**
2	Sra. Virginia LAURA QUISPE	1er integrante	45045272
3	Sra. Lidia HUACCA CCASO	2do integrante	43195823

ARTICULO SEGUNDO. - ELEVAR Y REMITIR *un ejemplar de la presente Resolución a la UGEL EL COLLAO para su conocimiento y demás fines.*

REGÍSTRESE, COMUNÍQUESE Y ARCHIVESE

MINISTERIO DE EDUCACIÓN I.E.I. N° 316 "ULLACACHI" DIRECCIÓN UGEL EL COLLAO

Lic. Sonia Marca Mamani
DIRECTORA(e)

C/c IEI N°316
Arch.

Acta de Compromiso

Yo, **SONIA MARCA MAMANI**, identificado con DNI N.° **01872939**, domiciliado en Coop. de Vivienda de transportes B-18 Salcedo - PUNO, en calidad de responsable del Local Educativo (Institución Educativa o Programa Educativo) **[316]**, con código de local **452997**, ubicada en la localidad de **ULLACACHI**, distrito de **ILAVE**, provincia de **EL COLLAO**, de la región **Puno**, dependiente de la **UGEL EL COLLAO**, declaro tener pleno conocimiento de las disposiciones establecidas para la ejecución del mantenimiento de los locales educativos para el año 2024, en el marco de lo dispuesto en el literal a) del párrafo 95.1, del artículo 95 de la Ley N° 31953, Ley de Presupuesto del Sector Público para el Año Fiscal 2024, y sujeto a la disposición del párrafo 95.3 del artículo 95, de la referida Ley N° 31953 y me comprometo a ejecutar los fondos públicos que me fueran asignados bajo los criterios de economía, eficiencia y eficacia, y, asimismo, a rendir cuenta oportunamente del gasto de los fondos públicos asignados dentro de los plazos legalmente establecidos.

En este sentido, en caso persista la observación por incongruencia en los montos declarados, comprobantes de pago adulterados, deficiencias en la ejecución y/ u omisión total o parcial a la Declaración de gastos en Locales Educativos, la UGEL remitirá el informe técnico a la Secretaría Técnica de procedimientos administrativos disciplinarios o la Comisión de Procesos Administrativos Disciplinarios para Docentes, para el inicio de las acciones correspondientes.

Asimismo, tengo conocimiento que la UGEL o DRE, o la que haga sus veces, según corresponda, debe informar a las instancias correspondientes en todos los casos en que los responsables no hayan sustentando o devuelto los recursos no utilizados, o se detecten irregularidades en el uso de los mismos, con la finalidad de iniciar las acciones legales que conduzcan a su recupero.

Puno, 18 de Abril de 2024

Por la Institución Educativa [316]
Prof. SONIA MARCA MAMANI
DNI Nº 01872939
Responsable designado

MINISTERIO DE EDUCACIÓN I.E.I. N° 316 "ULLACACHI" DIRECCIÓN UGEL EL COLLAO

Lic. Sonia Marca Mamani
DIRECTORA

Por la UGEL UGEL EL COLLAO
Sr. RENAN MAMANI ARPASI
DNI Nº 44445502
Especialista designado

ING. RENAN MAMANI ARPASI
ESPECIALISTA DE INFRAESTRUCTURA
UGEL-EL COLLAO

PRONIED
PROGRAMA NACIONAL
DE INFRAESTRUCTURA EDUCATIVA

PERÚ | Ministerio de Educación

FICHA DE ACCIONES DE MANTENIMIENTO

NOMBRE DE LA I.E. : [316]
PERIODO : 2024-1 MTO REGULAR
CÓDIGO LOCAL : 452997
UBICACIÓN : ULLACACHI S/N
DISTRITO : ILAVE
ESTADO : VERIFICADA
TIPO DE FICHA : GENERAL

CORREO ELECTRÓNICO : SONIAMARCAMAMANI@GMAIL.COM
TELÉFONO : 990574537
CENTRO POBLADO : ULLACACHI
PROVINCIA : EL COLLAO
DEPARTAMENTO : PUNO
FECHA DE VERIFICACIÓN : 16/04/2024 15:25

MONTO ASIGNADO:
S/. 7,370.00

ELEMENTO DE INTERVENCIÓN	ACCIÓN			ESPACIO						UNIDAD DE MEDIDA					COSTO UNITARIO	CANTIDAD	COSTO TOTAL (S/)
	ADQUISICIÓN Y/O INST.	MANT. CORRECTIVO	MANT. PREVENTIVO	AULA	SERVICIOS HIGIÉNICOS	COCINA Y COMEDOR	AUXILIARES	ADMINISTRATIVO	EXTERIORES	UNIDAD	GLOBAL	METRO LINEAL	METRO CUADRADO	METRO CÚBICO			
Mantenimiento Prioridad 1																	
MUROS																	
Superficie en muros existentes de ladrillo y/o concreto. Implica trabajos como resane, tarrajeo e impermeabilización en superficies existentes.		X							X				X		2,260.00	1	2,260.00
																SUBTOTAL	2,260.00
PISOS																	
Acabados de machihembrado de madera en interiores de edificaciones. En zonas bioclimáticas sierra y heladas, se recomienda incluir material aislante térmico y/o cámara de aire	X			X									X		3,510.00	1	3,510.00
Acabados en exteriores. Implica trabajos con materiales como arcilloso (losetas o adoquines), caucho o cemento frotachado. Incluye pisos en rampas y pasos de escaleras. Para el caso de acabado cemento frotachado, se recomienda contemplar sardinel por debajo del nivel de piso y bruñas. Incluye "falso piso" para nivelación de superficie, en caso no exista	X								X				X		1,400.00	1	1,400.00
																SUBTOTAL	4,910.00
TRANSPORTE																	
Servicio de transporte terrestre para las acciones de Mantenimiento.	X			X							X				100.00	2	200.00
																SUBTOTAL	200.00

Total Programado: S/. 7,370.00

Saldo No utilizado: S/. 0.00

Responsable de mantenimiento del local educativo
SONIA MARCA MAMANI
DNI: 01872939

Integrante de la comisión de infraestructura, espacios y medios educativos
DELIA JUANA SANTUYO CUCHAPARI
DNI: 75706419

Integrante de la comisión de infraestructura, espacios y medios educativos
VIRGINIA LAURA QUISPE
DNI: 45045272

75715365

76942960

75599830

46185588

47791333

DNI:	01872939		
NOMBRE DEL REPRESENTANTE:	SONIA MARCA MAMANI		
FECHA:	09/04/2024	**HORA:**	21:22

REGISTRADO POR:

DNI:	01872939	**NOMBRES Y APELLIDOS:**	SONIA MARCA MAMANI	**Resp. Local**

APROBADO POR:

DNI:	44445502	**NOMBRES Y APELLIDOS:**	RENAN MAMANI ARPASI
ESTADO:	VERIFICADA	**FECHA DE APROBACIÓN:**	16/04/2024

VERIFICADO
PRONIED

BANCO DE LA NACION
RUC : 20100030595 17MAY2024
AHORROS M.N. - RETIRO TARJ. MULTIRED
CUENTA : 04-062-985556

MARCA MAMANI SONIA

S.ANTERIOR S/ **********7,372.66

RET.EFEC. S/ **********7,370.00

S.ACTUAL S/ **********2.31
S.DISPONIBLE S/ **********2.31
COMIS.C/CTA S/ *****0.00
ITF C/CTA S/ *****0.35
CTA.DOMICILIADA: ILAVE

0769915 1700 1290
136100193 15:01 CLIENTE

Desde el 30.10.2023 las comisiones y oportunidad de cobro por consulta y retiros de ahorros en Ventanilla y Agente Multired serán modificadas, o usted puede resolver su contrato en una Agencia del Banco.
Verifique su dinero antes de retirarse de la ventanilla

75706419

75715365

41818588

42145927

45045272

76942860

75549830

47791333

MINISTERIO DE EDUCACIÓN I.E.I. N° 316 "ULLACACHI" DIRECCIÓN UGEL EL COLLAO

Lic. Sonia Marca Mamani
DIRECTORA(e)

PRONIED
PROGRAMA NACIONAL DE INFRAESTRUCTURA EDUCATIVA

PERÚ Ministerio de Educación

DECLARACIÓN DE GASTOS DE MANTENIMIENTO

NOMBRE DE LA I.E. : [316]
PERIODO : 2024-1 MTO REGULAR
CÓDIGO LOCAL : 452997
UBICACIÓN : ULLACACHI S/N
DISTRITO : ILAVE
ESTADO : VERIFICADA
TIPO DE FICHA : GENERAL

CORREO ELECTRÓNICO : **SONIAMARCAMAMANI@GMAIL.COM**
TELÉFONO : **990574537**
CENTRO POBLADO : ULLACACHI
PROVINCIA : EL COLLAO
DEPARTAMENTO : PUNO
FECHA DE VERIFICACIÓN : 08/08/2024 10:32

MONTO ASIGNADO:
S/. 7,370.00

ELEMENTO DE INTERVENCIÓN	ACCIÓN			ESPACIO						UNIDAD MEDIDA					CONCEPTO DE GASTO	NÚMERO DE RUC	RAZÓN SOCIAL	TIPO DOC				NÚMERO DE DOCUMENTO	FECHA	IMPORTE (S/)	ADJ (PDF)
	ADQUISICION Y/O INST.	MANT. CORRECTIVO	MANT. PREVENTIVO	AULA	SERVICIOS HIGIÉNICOS	COCINA Y COMEDOR	AUXILIARES	ADMINISTRATIVO	EXTERIORES	UNIDAD	GLOBAL	METRO LINEAL	METRO CUADRADO	METRO CÚBICO				BOLETA DE VENTA	FACTURA	RECIBO POR HONORARIOS	DECLARACIÓN JURADA				
MUROS																									
Superficie en muros existentes de ladrillo y/o concreto. Implica trabajos como resane, tarrajeo e impermeabilización en superficies existentes.		X							X				X												
Obs.: EL MONTO PROGRAMADO VARIÓ, DEBIDO A QUE FALTÓ EL PRESUPUESTO PARA LA MANO DE OBRA CALIFICADA Y SE TRABAJÓ CON PARTICIPACIÓN DE LOS PADRES DE FAMILIA Y SE UTILIZÓ EL PRESUPUESTO DESTINADO EN EL TRANSPORTE																									
MANO DE OBRA																									
1															TARRAJEO DE MURO DE LA FACHADA EXTERIOR FRENTERA DE 78 M2 DE 3 AMBIENTE	10763718579	PARILLO CAHUI FRANK WILFREDO			X		E001-6	10/06/2024	700.00	SI
																							SUBTOTAL =		**700.00**	
MATERIALES																									
1															ADQUISICIÓN Y COMPRA DE ARENA FINA 1 VOLQUETADA DE 5 CUBOS.	10736407472	RAMOS AQUINO ANTONY	X				EB01-40	03/06/2024	500.00	SI
2															ADQUISICIÓN/ COMPRA DE 35 BOLSAS DE CEMENTO PARA EL TARRAJEO DEL MURO EXTERIOR DE LA IE	10427323680	ZAPANA YANQUI VICTOR EBERTT	X				EB01-319	29/05/2024	952.00	SI
																							SUBTOTAL =		**1,452.00**	
TRANSPORTE																									
1															TRANSPORTE DE CEMENTO	10427323680	ZAPANA YANQUI VICTOR EBERTT	X				EB01320	29/05/2024	30.00	SI
																							SUBTOTAL =		**30.00**	

VERIFICADA

ELEMENTO DE INTERVENCIÓN	ACCIÓN			ESPACIO						UNIDAD MEDIDA					CONCEPTO DE GASTO	NÚMERO DE RUC	RAZÓN SOCIAL	TIPO DOC				NÚMERO DE DOCUMENTO	FECHA	IMPORTE (S/)	ADJ (PDF)
	ADQUISICIÓN Y/O INST.	MANT. CORRECTIVO	MANT. PREVENTIVO	AULA	SERVICIOS HIGIÉNICOS	COCINA Y COMEDOR	AUXILIARES	ADMINISTRATIVO	EXTERIORES	UNIDAD	GLOBAL	METRO LINEAL	METRO CUADRADO	METRO CÚBICO				BOLETA DE VENTA	FACTURA	RECIBO POR HONORARIOS	DECLARACIÓN JURADA				
PISOS																									
Acabados de machihembrado de madera en interiores de edificaciones. En zonas bioclimáticas sierra y heladas, se recomienda incluir material aislante térmico y/o cámara de aire	X			X									X												
Obs.: VARÍA EL MONTO PROGRAMADO DEBIDO A QUE ALGUNOS PRECIOS SE MODIFICARON																									
MANO DE OBRA																									
1															INSTALACIÓN Y COLOCADO DE TRIPLAY FINGER LAMINADO DEL PISO DE UN AMBIENTE DE APROX 70M2	10763718579	PARILLO CAHUI FRANK WILFREDO			X		E001-8	10/06/2024	260.50	SI
																							SUBTOTAL =		**260.50**	
MATERIALES																									
1															ADQUISICIÓN DE 14 PLANCHA DE TRIPLAY DE 1.20X2.40X15MM	20600740335	MULTIVENTAS BIENES Y SERVICIOS E.I.R.L.	X				EB01756	03/06/2024	1,960.00	SI
2															ADQUISICIÓN Y COMPRA DE 4 TRIPLAY DE 1.20X2.40X15MM	20600740335	MULTIVENTAS BIENES Y SERVICIOS E.I.R.L.	X				EB01-755	02/06/2024	560.00	SI
3															ADQUISICIÓN Y COMPRA DE 18 TRIPLAY DE TECNOPORT DE 1.20X2.40 X 1 PULGADA	20600740335	MULTIVENTAS BIENES Y SERVICIOS E.I.R.L.	X				EB01-755	02/06/2024	216.00	SI
4															ADQUISICIÓN Y COMPRA DE 25 UNIDADES DE SPACK DE 3 PULGADAS	20600740335	MULTIVENTAS BIENES Y SERVICIOS E.I.R.L.	X				EB01-755	02/06/2024	37.50	SI
5															ADQUISICIÓN COMPRA DE 33 ML DE ZÓCALO CACAHUATE	20600740335	MULTIVENTAS BIENES Y SERVICIOS E.I.R.L.	X				EB01-755	02/06/2024	198.00	SI
6															ADQUISICIÓN COMPRA DE 10 UNIDADES DE MADERA CORRIENTE	20600740335	MULTIVENTAS BIENES Y SERVICIOS E.I.R.L.	X				EB01-755	02/06/2024	100.00	SI
7															ADQUISICIÓN COMPRA DE 120 TORNILLO FINKUS 4X25	20600740335	MULTIVENTAS BIENES Y SERVICIOS E.I.R.L.	X				EB01-755	02/06/2024	18.00	SI
																							SUBTOTAL =		**3,089.50**	

VERIFICADA

ELEMENTO DE INTERVENCIÓN	ACCIÓN			ESPACIO						UNIDAD MEDIDA					CONCEPTO DE GASTO	NÚMERO DE RUC	RAZÓN SOCIAL	TIPO DOC				NÚMERO DE DOCUMENTO	FECHA	IMPORTE (S/)	ADJ (PDF)
	ADQUISICIÓN Y/O INST.	MANT. CORRECTIVO	MANT. PREVENTIVO	AULA	SERVICIOS HIGIÉNICOS	COCINA Y COMEDOR	AUXILIARES	ADMINISTRATIVO	EXTERIORES	UNIDAD	GLOBAL	METRO LINEAL	METRO CUADRADO	METRO CÚBICO				BOLETA DE VENTA	FACTURA	RECIBO POR HONORARIOS	DECLARACIÓN JURADA				
TRANSPORTE																									
1															TRANSPORTE DE CARGA CEMENTO	10427323680	ZAPANA YANQUI VICTOR EBERTT	X				EB01320	29/05/2024	30.00	SI
																								SUBTOTAL =	**30.00**	
Acabados en exteriores. Implica trabajos con materiales como arcilloso (losetas o adoquines), caucho o cemento frotachado. Incluye pisos en rampas y pasos de escaleras. Para el caso de acabado cemento frotachado, se recomienda contemplar sardinel por debajo del nivel de piso y bruñas. Incluye "falso piso" para nivelación de superficie, en caso no exista.	X			[redacted]					X				X												
Obs.: VARIÓ EL MONTO PROGRAMADO DEBIDO A QUE LA MANO DE OBRA NO SE HABÍA PREVISTO, POR EL AUMENTO DE PRECIO DE ALGUNOS MATERIALES NO INCLUIDOS EN LA PROFORMA Y DE OTRAS PARTIDAS; UTILIZANDO LA DIFERENCIA CON APOYO DE MANO DE OBRA GRATUITO DE LOS PADRES DE FAMILIA.																									
MANO DE OBRA																									
1															INSTALACION Y VACIADO DE PISO VEREDA DE APROX 40 M2 FRENTERA DE 3 AMBIENTES EXTERIORES.	10763718579	PARILLO CAHUI FRANK WILFREDO			X		E001-7	10/06/2024	400.00	SI
																								SUBTOTAL =	**400.00**	
MATERIALES																									
1															ADQUISICIÓN COMPRA DE HORMIGÓN 1 VOLQUETADA DE 5 CUBOS.	10736407472	RAMOS AQUINO ANTONY	X				EB01-40	03/06/2024	300.00	SI
2															ADQUISICIÓN COMPRA DE 40 BOLSAS DE CEMENTO	10427323680	ZAPANA YANQUI VICTOR EBERTT	X				EB01-319	29/05/2024	1,088.00	SI
																								SUBTOTAL =	**1,388.00**	
TRANSPORTE																									
1															TRANSPORTE DE CEMENTO	10427323680	ZAPANA YANQUI VICTOR EBERTT	X				EB01320	29/05/2024	20.00	SI
																								SUBTOTAL =	**20.00**	
TRANSPORTE																									

VERIFICADA

ELEMENTO DE INTERVENCIÓN	ACCIÓN			ESPACIO						UNIDAD MEDIDA					CONCEPTO DE GASTO	NÚMERO DE RUC	RAZÓN SOCIAL	TIPO DOC				NÚMERO DE DOCUMENTO	FECHA	IMPORTE (S/)	ADJ (PDF)
	ADQUISICIÓN Y/O INST.	MANT. CORRECTIVO	MANT. PREVENTIVO	AULA	SERVICIOS HIGIÉNICOS	COCINA Y COMEDOR	AUXILIARES	ADMINISTRATIVO	EXTERIORES	UNIDAD	GLOBAL	METRO LINEAL	METRO CUADRADO	METRO CÚBICO				BOLETA DE VENTA	FACTURA	RECIBO POR HONORARIOS	DECLARACIÓN JURADA				
Servicio de transporte terrestre para las acciones de Mantenimiento.	X			X							X														
Obs.: ESTE RUBRO NO SE UTILIZÓ DEBIDO A QUE EL TRANSPORTE SE INCLUYÓ EN PARTIDAS ANTERIORES.																									

Total: **S/. 7,370.00**
Monto Asignado: **S/. 7,370.00**
Saldo No utilizado: **S/. 0.00**

VERIFICADA

PRONIED
PROGRAMA NACIONAL
DE INFRAESTRUCTURA EDUCATIVA

PERÚ | Ministerio de Educación

Responsable de mantenimiento del local educativo
SONIA MARCA MAMANI
DNI: 01872939

Integrante de la comisión de infraestructura, espacios y medios educativos
DELIA JUANA SANTUYO CUCHAPARI
DNI: 75706419

Integrante de la comisión de infraestructura, espacios y medios educativos
VIRGINIA LAURA QUISPE
DNI: 45045272

VERIFICADO
PRONIED

DNI:	01872939		
NOMBRE DEL REPRESENTANTE:	SONIA MARCA MAMANI		
FECHA:	07/08/2024	**HORA:**	20:42

REGISTRADO POR:

DNI:	01872939	**NOMBRES Y APELLIDOS:**	SONIA MARCA MAMANI	**Resp. Local**

APROBADO POR:

DNI:	44445502	**NOMBRES Y APELLIDOS:**	RENAN MAMANI ARPASI
ESTADO:	VERIFICADA	**FECHA DE APROBACIÓN:**	08/08/2024

"Año del Bicentenario, de la consolidación de nuestra Independencia, y de la conmemoración de las heroicas batallas de Junín y Ayacucho"

INFORME N° 02-2024- IEI N° 316 "U"-I-VEEDURIA

SEÑORA : Directora de la UGEL EL COLLAO – Ilave
Dra. NORKA BELINDA CCORI TORO

DEL : Comité Veedor - CONEI
Del programa de mantenimiento preventivo de locales escolares - periodo regular 2024 de la IEI N° 316 "ULLACACHI"

ASUNTO : **Informe FINAL de las actividades Realizadas de mantenimiento de locales escolares periodo regular 2024**

REFERENCIA : Norma técnica RM N° 679-2023 MINEDU en la que se aprueba la norma técnica denominada "Disposiciones para la ejecución del programa de mantenimiento de locales educativos 2024 periodo regular"

FECHA : Ilave; 28 de junio del 2024

Por el presente; nos es grato dirigirnos a usted, para expresarle nuestros saludos muy cordiales y así mismo informar a su digna Dirección; sobre las actividades realizadas con el presupuesto de mantenimiento de locales escolares – regular 2024, asignadas a la Institución Educativa Inicial N° 316 "ULLACACHI" del Centro Poblado de Ulllacachi, Distrito de Ilave, Provincia de El Collao. Para lo cual detallo lo siguiente:

I. ANTECEDENTES:

- ✓ LEY 28112. Ley marco de la administración financiera del sector público.
- ✓ LEY 28411. Ley del sistema nacional del presupuesto.
- ✓ RM N° RM N° 0679-2023-MINEDU en la que se aprueba la norma técnica denominada "Disposiciones para la ejecución del programa de mantenimiento de locales educativos 2024 periodo regular"

II. DATOS DE LA INSTITUCION EDUCATIVA:

CODIGO DE LOCAL EDUCATIVO	: 452997
NOMBRE O NUMERO DE LA INSTITUCION EDUCATIVA	: IEI N° 316 "ULLACACHI"
REGION	: PUNO
DRE	: PUNO
UGEL	: EL COLLAO

III. DATOS DE LAS ACTIVIDADES:

MONTO PROGRAMADO	: S/ 7,370. 00 NUEVOS SOLES.
FECHA DE REGISTRO DE RESPONSABLE	: 09 DE ABRIL DEL 2024
FECHA DE REGISTRO FAM	: 16 DE ABRIL DEL 2024
CULMINACION DE ACTIVIDADES	: 10 DE JUNIO DEL 2024

IV. ACCIONES REALIZADAS:

PRIMERO: **Se constató:** que en fecha 14 de MARZO del presente año, se convoca a una reunión a los de Padres de Familia de la Institución, con la finalidad de conformar el comité de mantenimiento de locales escolares etapa regular así mismo el comité veedor de la Institución Educativa Inicial N° 316 "ULLACACHI" del Centro Poblado de Ullacachi. La cual somos reconocido con ***Resolución Directoral N° 013-2024-IEI N° 316 C.P. U-I***;

SEGUNDO: Se Constató: Que; en el presente año los comités de mantenimiento y veedor, recordando lo conformado de los diferentes comités; empezamos a priorizar las necesidades de la Institución Educativa Previo análisis e informe de la Directora el cual consta en la ficha de acciones a realizar (FAM); además cumpliéndose con las fechas establecidas según la norma técnica RM N° 0679-2023 MINEDU en la que se aprueba la norma técnica denominada "Disposiciones para la ejecución del programa de mantenimiento de locales educativos 2024-**periodo regular**"; donde la directora informa a todos que la institución es beneficiada con un presupuesto de **S/ 7,370.00 nuevos soles** – periodo regular. El cual procedimos a realizar las acciones programadas y contratar los servicios de un albañil; El cual se detalla de la siguiente manera:

Se constató: y es conforme:

1. **ELEMENTOS DE INTERVENCIÓN: MUROS: MONTO UTILIZADO = S/ 2.152 NUEVOS SOLES.**

ACCIONES – DESCRIPCION.	MONTO
Se realizó el Tarrajeo del muro de la frentera de los 3 ambientes de 26 metros lineales aproximadamente con un total de 78 m2 con cemento; se realizo el nivelado en vista que los muros estaban en desperfectos y desalineados incrementándose así el cemento. se ha adquirido 35 bolsas de cemento costando cada uno en S/27.20 nuevos soles	**S/. 952.00**
Se ha utilizado arena fina para su tarrajeo una volquetada de 5 cubos.	**S/. 500.00**
Se ha utilizado mano de obra calificada en vista de que los padres de familia apoyaron en calidad de adhonorem para avanzar con el tarrajeo	**S/ 700.00**
MONTO TOTAL PROGRAMADO	**S/ 2,260.00**
MONTO TOTAL UTILIZADO	**S/ 2,152.00**
OBSERVACIONES: E*ste rubro se ha incrementado la mano de obra costando S/ 1.170.00 nuevos soles. El m2 por tarrajeo es a S/ 15 nuevos soles. Los padres de familia aportaron con mano de obra adhonorem.*	

Se constató: y es conforme:

2. **ELEMENTOPS DE INTERVENCIÓN: PISOS: MONTO TOTAL UTILIZADO =S/ 5,138.00 NUEVOS SOLES**

ACCIONES:	MONTO

INTERIORES: AULA: Se realizó la instalación del piso en el aula de psicomotricidad un aproximado de 70 m2; para ello se ha adquirido 18 triplay finger laminado de 1.20x2.40x15mm, 18 planchas de tecnoport de 1,20x2,40x1pulgada, 25 spack, 33 ml de zócalo cacahuate, 10 unidades de madera corriente, 120 de unidades de tornillo finkus, para su respectiva instalación del piso. Se ha utilizado la mano de obra calificada para su respectiva instalación costando el mm2 a S/10.00 nuevos soles. Apoyando los padres de familia con el colocado en adhonorem	**S/3, 089.50** **S/ 260.50**
MONTO TOTAL PROGRAMADO	**S/ 3,510.00**
MONTO TOTAL UTILIZADO	**S/ 3,350.00**
EXTERIORES: VEREDA: Se ha realizado la instalación de la vereda de la frentera de los 3 ambientes piso vereda con acabado y pulido con ocre; utilizando 40 unidades de bolsa de cemento y 5 kilos de ocre color rojo. Se ha adquirido la compra de una volquetada de hormigón grueso para su vaciado del piso vereda. Se ha utilizado 1 volquetada grande y 1 volquetada pequeña de piedras que asumieron las autoridades del centro poblado. Apoyo a la educación. Se ha utilizado la mano de obra calificada de un albañil con sus respectivas herramientas. Y maquina batidora. Los padres de familia apoyaron adhonorem por que el costo de mano de obra excedió el monto programado.	**S/ 1088.00** **S/ 300.00** **S/ 1.000.00** **S/ 400.00**
MONTO TOTAL PROGRAMADO	**S/ 1,400.00**
MONTO TOTAL UTILIZADO	**S/ 1.788.00**
OBSERVACIONES: Este rubro se programó según las necesidades de la Institución y estando en la presencialidad los ambientes deben de satisfacer estas necesidades y evitar el polvo dentro y fuera de los ambientes. El monto programado ha superado el monto programado debido a que no se había programado el hormigón. Apoyando los padres de familia con mano de obra gratuito.	
MONTO TOTAL PROGRAMADO	**S/ 4,910.00**
MONTO TOTAL UTILIZADO EN ESTE RUBRO PISOS EXTERIORES MAS INTERIOR DE AULA	**S/ 5,138.00**

Se constató: y es conforme:

3. ELEMENTOPS DE INTERVENCIÓN: TRANSPORTE: MONTO TOTAL UTILIZADO =S/ 80.00

ACCIONES	MONTO
Se ha requerido los servicios de una movilidad para realizar el transporte de los materiales desde la ciudad de Ilave a la Institución Educativa Inicial N° 316 de Ullacachi; El cual se ha reducido el costo programado en vista que se ha reunido todos los materiales para su traslado en una sola fecha.	**S/80.00**
MONTO TOTAL PROGRAMADO	**S/ 200.00**
MONTO TOTAL UTILIZADO	**S/ 80.00**

OBSERVACIONES: Se economizó el costo de transporte en vista de que en otros rubros se requirió mayor presupuesto.	

TERCERO: Se constató: y es conforme: Hacemos de su conocimiento que los trabajos se han realizado con materiales de buena calidad, adquiridos en establecimientos reconocidos y que se ha llevado una correcta selección para la contratación de la mano de obra.

CUARTO: Se constató: y es conforme: Informamos también que en este periodo regular 2024 se aprobó en sistema la FICHA FAM DEL PERIODO REGULAR. Se había enviado el requerimiento de las necesidades y prioridades de la institución. Enviando el requerimiento en una tabla Excel a la entidad correspondiente según informe de la directora.

Con la finalidad de remitir el informe de culminación de los trabajos realizados con el recurso de mantenimiento 2024 periodo regular, declaramos **y constatamos que es conforme** que se han EJECUTADO los trabajos arriba indicados de manera satisfactoria y en señal de conformidad firmamos el informe.

Es cuanto podemos informar a usted; en honor a la verdad; para su conocimiento y demás fines.

Atentamente;

MINISTERIO DE EDUCACIÓN I.E.I. N° 316 "ULLACACHI" DIRECCIÓN UGEL EL COLLAO

Lic. Sonia Marca Mamani
DIRECTORA(e)

43195827

75715365

41818538

75706419

45045272

47791333

76942916

Z5549180

EL COLLAO

...os para sus menores hijos y el buen desarrollo de Competencias. Recalcando ...s Sobre la higiene en el preparado de Alimentos y cumplir con los proto... ...los antes, durante y después de la preparación, consumo y lava... ...o de los Servicios utilizados;

No habiendo otros puntos a tratar firman al pie del presente para ...u mayor Compromiso.

76949260 | 47791333 | 75706819

75579566 | 75549830 | 43098005

43095552 | 75715365 | 43195827

ACTA DE CONFORMIDAD DEL COMITÉ DE VEEDURIA CONEI DE MANTENIMIENTO DE LOCALES ESCOLARES DE LA IEI N° 316 ULLACACHI 2024 PERIODO REGULAR 2024-I.

En el local de la Institución Educativa Inicial N° 316 "Ullacachi" del Centro poblado de Ullacachi, distrito de Ilave, provincia de El Collao, región Puno siendo horas doce del medio día del jueves veinti siete de Junio del año dos mil veinti cuatro; reunidos los padres de familia, los comités de mantenimiento y veedor y la directora con la finalidad de dar la Conformidad de las actividades ejecutadas con el presupuesto preventivo de mantenimiento de locales escolares dos mil veinti cuatro 2024-I periodo regular; el cual se detalla de la siguiente manera:

PRIMERO: La directora encargada da la bienvenida a todos los presentes e informa que para el presente año la institución tiene asig-

nada un monto de S/. 7,370.00 nuevos Soles según el retiro del Banco de la nación mostrando el boucher de retiro.

SEGUNDO: Los comités de mantenimiento dan a conocer a detalle de todo ejecutado; compras realizadas y pagos por recibo por honorario al albanil de la siguiente manera:

1. Compra de materiales para el tarrajeo de muros, piso vereda exterior e interior de un aula acabado con piso laminado triplay finger. y el pago de la mano de obra.
   - Compra 75 bolsas de cemento S/. 2,040.00 nuevos Soles
   - Compra de Hormigon 1Volq 5 cubos S/. 300.00 nuevos Soles
   - Compra de arena fina 1Volq 5cubos S/. 500.00 nuevos Soles
   - Compra de piedras. 1Volq. 5. cubos S/. 400.00 nuevos Soles
   - Compra de piedras 1Volq Grande S/. 600.00 nuevos Soles.

   Estos dos ultimos asumen la comunidad. por no incluir al presupuesto comprado por los habitantes del Centro poblado como apoyo a la Educación previa Solicitud de la directora.
   - 18 planchas Triplay finger 1.20x2.40x15mm S/. 2,520.00 nuevos soles
   - 18 planchas de tecnoport 1.20x2.40x1Pulg. S/. 216.00 nuevos Soles
   - 25 spack 3 pulg. S/ 37.50 nuevos Soles
   - 33 ml de cócalo cacahuale. S/ 198.00 nuevos Soles
   - 10 Unidades de madera corriente 4p. S/ 100.00 nuevos Soles
   - 120 unidades tornillo finnus 4x25 S/. 18.00 nuevos Soles.
2. De traslado en una movilidad utilizando la suma S/. 80.00 nuevos soles por concepto de traslado de Materiales desde Ilave a la Institución Educativa.
3. Se pagó al maestro por concepto de mano de obra calificada por el tarrajeo de muros la Suma de S/. 700.00 nuevos Soles; Instalación y vaciado de piso-Vereda pulido con ocre color rojo S/. 400.00 nuevos soles y Colocado de planchas de triplay finger laminado S/. 260.50 nuevos Soles.
4. Los padres de familia, Comité de mantenimiento y Veedor apoyarón sin pago alguno gratuitamente por el bien de sus hijos con mano de obra y ayudantia al maestro de obras.

TERCERO: Los comites de mantenimiento y Veedor dan la conformida

de todo lo ejecutado con el presupuesto de mantenimiento en el presente año 2024 el cual se concluyó satisfactoriamente dando fé que los materiales adquiridos y/o trabajos son de buena calidad. El monto invertido es de S/. 7370.00 nuevos soles.

No habiendo otros puntos a tratar firman al pie de la misma todos los presentes en señal de conformidad.

75706419 43195827 75399830 45045272

Noemi 76942260 75529566 Celia 75715365 41318538

47791833

MINISTERIO DE EDUCACIÓN I.E.I. N° 318 "ULLACACHI" DIRECCIÓN UGEL EL COLLAO

Lic. Sonia Marca Mamani
DIRECTORA(e)

ZAPANA YANQUI VICTOR EBERTT
JR. LIMA 341 BARRIO RAMON CASTILLA FRENTE AL ESTADIO
ILAVE - EL COLLAO - PUNO

BOLETA DE VENTA ELECTRONICA
RUC: 10427323680
EB01-319

Fecha de Vencimiento :
Fecha de Emisión : **29/05/2024**
Señor(es) : **I.E.I N°316 ULLACACHI**
DT.S/RUC : **316**
Tipo de Moneda : **SOLES**
Observación :

Cantidad	Unidad Medida	Descripción	Valor Unitario(*)	Descuento(*)	Importe de Venta(**)	ICBPER
75.00	UNIDAD	CEMENTO RUMI	27.20	0.00	2,040.00	0.00

Otros Cargos : S/ 0.00
Otros Tributos : S/0.00
ICBPER : S/ 0.00
Importe Total : S/2,040.00

SON: DOS MIL CUARENTA Y 00/100 SOLES

(*) Sin impuestos.
(**) Incluye impuestos, de ser Op. Gravada.

Op. Gravada :	S/ 0.00
Op. Exonerada :	S/ 0.00
Op. Inafecta :	S/ 2,040.00
ISC :	S/ 0.00
IGV :	S/ 0.00
ICBPER :	S/ 0.00
Otros Cargos :	S/ 0.00
Otros Tributos :	S/ 0.00
Monto de Redondeo :	S/ 0.00
Importe Total :	**S/ 2,040.00**

Esta es una representación impresa de la Boleta de Venta Electrónica, generada en el Sistema de la SUNAT. El Emisor Electrónico puede verificarla utilizando su clave SOL, el Adquirente o Usuario puede consultar su validez en SUNAT Virtual: www.sunat.gob.pe, en Opciones sin Clave SOL/ Consulta de Validez del CPE.

75706419
75715365
41318538
45319527
45045272
76912216
47791333

MINISTERIO DE EDUCACION I.E.I. N°316 ULLACACHI DIRECCIÓN UGEL EL COLLAO

Lic. Sonia Marca Mamani
DIRECTORA

RAMOS AQUINO ANTONY
PJ. 22 DE JULIO 185
ILAVE - EL COLLAO - PUNO

BOLETA DE VENTA ELECTRONICA
RUC: 10736407472
EB01-40

Fecha de Vencimiento :
Fecha de Emisión : **03/06/2024**
Señor(es) : **I. E. I. N° 316 ULLACACHI**
DT.S/RUC : **01872939**
Tipo de Moneda : **SOLES**
Observación :

Cantidad	Unidad Medida	Descripción	Valor Unitario(*)	Descuento(*)	Importe de Venta(**)
1.00	UNIDAD	1 VOLQUETADA DE 5 CUBOS DE ARENA FINA. S/ 500.00	500.00	0.00	500.00
1.00	UNIDAD	1 VOLQUETADA DE 5 CUBOS DE HORMIGON. S/ 300.00	300.00	0.00	300.00
1.00	UNIDAD	1 VOLQUETADA DE 5 CUBOS DE PIEDRA. S/ 400.00	400.00	0.00	400.00

Otros Cargos : S/ 0.00
Otros Tributos : S/0.00
Importe Total : S/1,200.00

SON: UN MIL DOSCIENTOS Y 00/100 SOLES

(*) Sin impuestos.
(**) Incluye impuestos, de ser Op. Gravada.

Op. Gravada :	S/ 1,200.00
Op. Exonerada :	S/ 0.00
Op. Inafecta :	S/ 0.00
ISC :	S/ 0.00
IGV :	S/ 0.00
Otros Cargos :	S/ 0.00
Otros Tributos :	S/ 0.00
Monto de Redondeo :	S/ 0.00
Importe Total :	**S/ 1,200.00**

Esta es una representación impresa de la Boleta de Venta Electrónica, generada en el Sistema de la SUNAT. El Emisor Electrónico puede verificarla utilizando su clave SOL, el Adquirente o Usuario puede consultar su validez en SUNAT Virtual: www.sunat.gob.pe, en Opciones sin Clave SOL/ Consulta de Validez del CPE.

MULTIVENTAS BIENES Y SERVICIOS E.I.R.L.
JR. LIMA 245 FRENTE DEL ESTADIO, PORTON VERDE
ILAVE - EL COLLAO - PUNO

BOLETA DE VENTA ELECTRONICA
RUC: 20600740335
EB01-755

Fecha de Vencimiento :
Fecha de Emisión : **02/06/2024**
Señor(es) : **SONIA MARCA MAMANI**
DNI : **01872939**
Tipo de Moneda : **SOLES**
Observación : **I. E. I. NRO. 316 - ULLACACHI**

Cantidad	Unidad Medida	Descripción	Valor Unitario(*)	Descuento(*)	Importe de Venta(**)	ICBPER
4.00	UNIDAD	PLANCHA TRIPLAY 1.20 X 2.40 X 15 MM - FINGER	118.644068	0.00	560.00000096	0.00
18.00	UNIDAD	PLANCHA TECNOPORT 1.20 X 2.40 X 1 PULGADA	10.169492	0.00	216.00001008	0.00
25.00	UNIDAD	SPACK 3 PULGADAS	1.271186	0.00	37.499987	0.00
33.00	METRO	ZOCALE CACAHUATE	5.084746	0.00	198.00000924	0.00
10.00	UNIDAD	MADERA CORRIENTE LUPUNA DE 2 X 2 X 10 PULG./PIE	8.474576	0.00	99.9999968	0.00
120.00	UNIDAD	TORNILLO FINKUS 4 X 25	0.127119	0.00	18.0000504	0.00

Otros Cargos :	S/0.00
Otros Tributos :	S/0.00
ICBPER :	S/ 0.00
Importe Total :	S/1,129.50

SON: UN MIL CIENTO VEINTINUEVE Y 50/100 SOLES

(*) Sin impuestos.
(**) Incluye impuestos, de ser Op. Gravada.

Op. Gravada :	S/ 957.20
Op. Exonerada :	S/ 0.00
Op. Inafecta :	S/ 0.00
ISC :	S/ 0.00
IGV :	S/ 172.30
ICBPER :	S/ 0.00
Otros Cargos :	S/ 0.00
Otros Tributos :	S/ 0.00
Monto de Redondeo :	S/ 0.00
Importe Total :	S/ 1,129.50

Esta es una representación impresa de la Boleta de Venta Electrónica, generada en el Sistema de la SUNAT. El Emisor Electrónico puede verificarla utilizando su clave SOL, el Adquirente o Usuario puede consultar su validez en SUNAT Virtual: www.sunat.gob.pe, en Opciones sin Clave SOL/ Consulta de Validez del CPE.

75706419
43195827
76942260
45045272
91318538
47791333

MINISTERIO DE EDUCACIÓN I.E.I. N° 316 "ULLACACHI" DIRECCIÓN UGEL EL COLLAO

Lic. Sonia Marca Mamani
DIRECTORA

MULTIVENTAS BIENES Y SERVICIOS E.I.R.L.
JR. LIMA 245 FRENTE DEL ESTADIO, PORTON VERDE
ILAVE - EL COLLAO - PUNO

BOLETA DE VENTA ELECTRONICA
RUC: 20600740335
EB01-756

Fecha de Vencimiento :
Fecha de Emisión : **03/06/2024**
Señor(es) : **SONIA MARCA MAMANI**
DNI : **01872939**
Tipo de Moneda : **SOLES**
Observación : **I. E. I. NRO. 316 - ULLACACHI**

Cantidad	Unidad Medida	Descripción	Valor Unitario(*)	Descuento(*)	Importe de Venta(**)	ICBPER
14.00	UNIDAD	PLANCHA TRIPLAY 1.20 X 2.40 X 15 MM - FINGER	118.644068	0.00	1,960.00000336	0.00

Otros Cargos :	S/0.00
Otros Tributos :	S/0.00
ICBPER :	S/ 0.00
Importe Total :	S/1,960.00

SON: UN MIL NOVECIENTOS SESENTA Y 00/100 SOLES

(*) Sin impuestos.
(**) Incluye impuestos, de ser Op. Gravada.

Op. Gravada :	S/ 1,661.02
Op. Exonerada :	S/ 0.00
Op. Inafecta :	S/ 0.00
ISC :	S/ 0.00
IGV :	S/ 298.98
ICBPER :	S/ 0.00
Otros Cargos :	S/ 0.00
Otros Tributos :	S/ 0.00
Monto de Redondeo :	S/ 0.00
Importe Total :	S/ 1,960.00

Esta es una representación impresa de la Boleta de Venta Electrónica, generada en el Sistema de la SUNAT. El Emisor Electrónico puede verificarla utilizando su clave SOL, el Adquirente o Usuario puede consultar su validez en SUNAT Virtual: www.sunat.gob.pe, en Opciones sin Clave SOL/ Consulta de Validez del CPE.

MINISTERIO DE EDUCACION I.E.I. N° 316 "ULLACACHI" DIRECCIÓN UGEL EL COLLAO

Lic. Sonia Marca Mamani
DIRECTORA

ZAPANA YANQUI VICTOR EBERTT
JR. LIMA 341 BARRIO RAMON CASTILLA FRENTE AL ESTADIO
ILAVE - EL COLLAO - PUNO

BOLETA DE VENTA ELECTRONICA
RUC: 10427323680
EB01-320

Fecha de Vencimiento :
Fecha de Emisión : **29/05/2024**
Señor(es) : **I.E.I N° 316 ULLACACHI**
DT.S/RUC : **316**
Tipo de Moneda : **SOLES**
Observación :

Cantidad	Unidad Medida	Descripción	Valor Unitario(*)	Descuento(*)	Importe de Venta(**)	ICBPER
1.00	UNIDAD	SERVICIO DE TRASPORTE DE MATERIALES DE COSTRUCION DE LA LOCALIDAD DE ILAVE AL I.E.I N 316 ULLACACHI	80.00	0.00	80.00	0.00

Otros Cargos : S/ 0.00
Otros Tributos : S/0.00
ICBPER : S/ 0.00
Importe Total : S/80.00

SON: OCHENTA Y 00/100 SOLES

(*) Sin impuestos.
(**) Incluye impuestos, de ser Op. Gravada.

Op. Gravada :	S/ 0.00
Op. Exonerada :	S/ 0.00
Op. Inafecta :	S/ 80.00
ISC :	S/ 0.00
IGV :	S/ 0.00
ICBPER :	S/ 0.00
Otros Cargos :	S/ 0.00
Otros Tributos :	S/ 0.00
Monto de Redondeo :	S/ 0.00
Importe Total :	**S/ 80.00**

Esta es una representación impresa de la Boleta de Venta Electrónica, generada en el Sistema de la SUNAT. El Emisor Electrónico puede verificarla utilizando su clave SOL, el Adquirente o Usuario puede consultar su validez en SUNAT Virtual: www.sunat.gob.pe, en Opciones sin Clave SOL/ Consulta de Validez del CPE.

75706419

41818538

43195827

45045272

76942266

47791333

MINISTERIO DE EDUCACION I.E.I. N° 316 "ULLACACHI" DIRECCIÓN UGEL EL COLLAO

Lic. Sonia Marca Mamani
DIRECTORA

PARILLO CAHUI FRANK WILFREDO

ALBANIL
NRO. COM. LLACHON PUNO PUNO CAPACHICA

TELÉFONO:

R.U.C. 10763718579

RECIBO POR HONORARIOS ELECTRONICO

Nro: E001- 6

Recibí de: SONIA MARCA MAMANI

Identificado con DNI **número** 01872939

Forma de Pago: AL CONTADO

La suma de: SETECIENTOS Y 00/100 SOLES

Por concepto de TARRAJEO DE MURO DE LA FACHADA EXTERIOR FRENTERA DE 78 M2 DE 3 AMBIENTES DE LA INSTITUCIÓN EDUCATIVA INICIAL N 316 DEL CENTRO POBLADO DE ULLACACHI.

Observación -

Inciso A DEL ARTÍCULO 33 DE LA LEY DEL IMPUESTO A LA RENTA

Fecha de emisión 10 **de** Junio **del** 2024

Total por honorarios:	700.00	
Retención (8 %) IR:	(0.00)	
Total Neto Recibido:	700.00	SOLES

MINISTERIO DE EDUCACIÓN
I.E.I. N° 316 "ULLACACHI"
DIRECCIÓN
UGEL EL COLLAO

Lic. Sonia Marca Mamani
DIRECTORA

75706419

75715365

41318598

43195827

45045272

47791333

76942280

PARILLO CAHUI FRANK WILFREDO

ALBANIL

NRO. COM. LLACHON PUNO PUNO CAPACHICA

TELÉFONO:

R.U.C. 10763718579

RECIBO POR HONORARIOS ELECTRONICO

Nro: E001- 7

Recibí de: SONIA MARCA MAMANI

Identificado con DNI **número** 01872939

Forma de Pago: AL CONTADO

La suma de: CUATROCIENTOS Y 00/100 SOLES

Por concepto de INSTALACIÓN Y VACIADO DEL PISO - VEREDA - ACABADO PULIDO CON CEMENTO Y OCRE EN EL EXTERIOR DE 40 M2 DE LOS 3 AMBIENTES DE LA INSTITUCIÓN EDUCATIVA INICIAL N 316 DEL CENTRO POBLADO DE ULLACACHI.

Observación -

Inciso A DEL ARTÍCULO 33 DE LA LEY DEL IMPUESTO A LA RENTA

Fecha de emisión 10 **de** Junio **del** 2024

Total por honorarios:	400.00	
Retención (8 %) IR:	(0.00)	
Total Neto Recibido:	400.00	SOLES

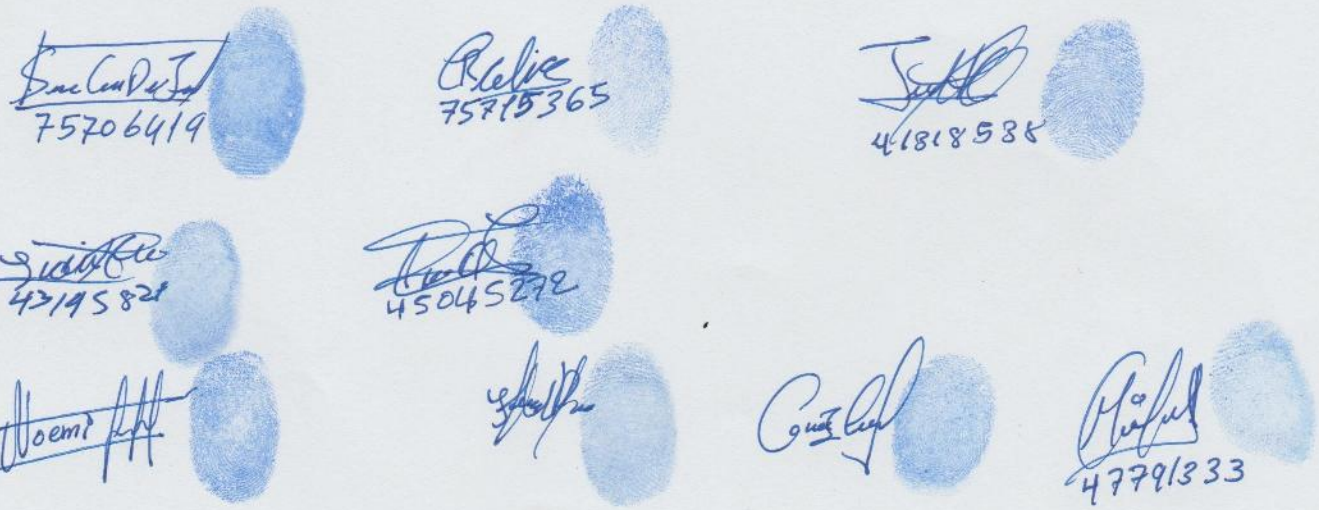

PARILLO CAHUI FRANK WILFREDO

ALBANIL

NRO. COM. LLACHON PUNO PUNO CAPACHICA

TELÉFONO:

R.U.C. 10763718579

RECIBO POR HONORARIOS ELECTRONICO

Nro: E001- 8

Recibí de: SONIA MARCA MAMANI

Identificado con DNI **número** 01872939

Forma de Pago: AL CONTADO

La suma de: DOSCIENTOS SESENTA Y 50/100 SOLES

Por concepto de INSTALACIÓN Y COLOCADO DEL PISO DE APROX 70 M2 CON TRIPLAY MADERA LAMINADO FINGER DE UN AMBIENTE PARA PSICOMOTRICIDAD DE LA INSTITUCIÓN EDUCATIVA INICIAL N 316 DEL CENTRO POBLADO DE ULLACACHI

Observación -

Inciso A DEL ARTÍCULO 33 DE LA LEY DEL IMPUESTO A LA RENTA

Fecha de emisión 10 **de** Junio **del** 2024

Total por honorarios:	260.50	
Retención (8 %) IR:	(0.00)	
Total Neto Recibido:	260.50	SOLES

MINISTERIO DE EDUCACIÓN I.E.I. N° 316 ULLACACHI DIRECCIÓN UGEL EL COLLAO

Lic. Sonia Marca Mamani
DIRECTORA

75706419

75715365

41318538

43195827

45045272

76942260

47791333

PRONIED
PROGRAMA NACIONAL
DE INFRAESTRUCTURA EDUCATIVA

PERÚ | Ministerio de Educación

PANEL DE CULMINACIÓN DE ACCIONES

NOMBRE DE LA I.E. : [316]
PERIODO : 2024-1 MTO REGULAR
CÓDIGO LOCAL : 452997
UBICACIÓN : ULLACACHI S/N
DISTRITO : ILAVE
ESTADO : VERIFICADA
TIPO DE FICHA : GENERAL

CORREO ELECTRÓNICO : SONIAMARCAMAMANI@GMAIL.COM
TELÉFONO : 990574537
CENTRO POBLADO : ULLACACHI
PROVINCIA : EL COLLAO
DEPARTAMENTO : PUNO
FECHA DE RECEPCIÓN : 2024-07-24

MONTO ASIGNADO:
S/. 7,370.00

ELEMENTO DE INTERVENCIÓN	ACCIÓN			ESPACIO						UNIDAD DE MEDIDA				
	ADQUISICIÓN Y/O INST.	MANT. CORRECTIVO	MANT. PREVENTIVO	AULA	SERVICIOS HIGIÉNICOS	COCINA Y COMEDOR	AUXILIARES	ADMINISTRATIVO	EXTERIORES	UNIDAD	GLOBAL	METRO LINEAL	METRO CUADRADO	METRO CÚBICO
MUROS														
Superficie en muros existentes de ladrillo y/o concreto. Implica trabajos como resane, tarrajeo e impermeabilización en superficies existentes.		X							X				X	

ETAPA: Antes

Antes de realizar los trabajos de tarrajeo de la fachada de los ambientes de la institución educativa.

ETAPA: Antes

Iniciando con los trabajos de tarrajeo de la fachada de la institución

ETAPA: Durante

El tarrajeo de muros utilizando mano de obra con apoyo de los padres de familia.

ETAPA: Durante

Tarrajeo de la fachada principal de la Institución Educativa.

ETAPA: Durante

Descargando el cemento para el tarrajeo de los muros.

ETAPA: Durante

Descargando arena fina para el tarrajeo de muros.

ETAPA: Después

Culminado con el trabajo de tarrajeo de muros parte delantera.

ETAPA: Después

Culminado con el pulido del tarrajeo del muro.

ELEMENTO DE INTERVENCIÓN	ACCIÓN			ESPACIO						UNIDAD DE MEDIDA				
	ADQUISICIÓN Y/O INST.	MANT. CORRECTIVO	MANT. PREVENTIVO	AULA	SERVICIOS HIGIÉNICOS	COCINA Y COMEDOR	AUXILIARES	ADMINISTRATIVO	EXTERIORES	UNIDAD	GLOBAL	METRO LINEAL	METRO CUADRADO	METRO CÚBICO
PISOS														
Acabados de machihembrado de madera en interiores de edificaciones. En zonas bioclimáticas sierra y heladas, se recomienda incluir material aislante térmico y/o cámara de aire	X			X									X	
Acabados en exteriores. Implica trabajos con materiales como arcilloso (losetas o adoquines), caucho o cemento frotachado. Incluye pisos en rampas y pasos de escaleras. Para el caso de acabado cemento frotachado, se recomienda contemplar sardinel por debajo del nivel de piso y bruñas. Incluye “falso piso” para nivelación de superficie, en caso no exista.	X								X				X	

ETAPA: Antes

Antes del vaciado del piso . vereda de la Institución Educativa.

ETAPA: Durante

Descargando el cemento para el vaciado del piso exterior - vereda.

ETAPA: Durante

Descargando el hormigón para el vaciado del piso - vereda.

ETAPA: Durante

Instalación de la vereda utilizando máquina mezcladora de cemento con hormigón.

ETAPA: Durante

Instalación de la vereda con el colocado de piedras.

ETAPA: Durante

Vaciado de la vereda utilizando mano de obra adhonorem.

ETAPA: Durante

Pulido y culminando la vereda con ocre.

ETAPA: Después

Final del trabajo del vaciado con pulido de ocre de la vereda de la frentera de los ambientes.

ELEMENTO DE INTERVENCIÓN	ACCIÓN			ESPACIO						UNIDAD DE MEDIDA				
	ADQUISICIÓN Y/O INST.	MANT. CORRECTIVO	MANT. PREVENTIVO	AULA	SERVICIOS HIGIÉNICOS	COCINA Y COMEDOR	AUXILIARES	ADMINISTRATIVO	EXTERIORES	UNIDAD	GLOBAL	METRO LINEAL	METRO CUADRADO	METRO CÚBICO

ETAPA: Después

Final de la instalación de vereda de la frentera los ambientes de la institución.

ETAPA: Antes

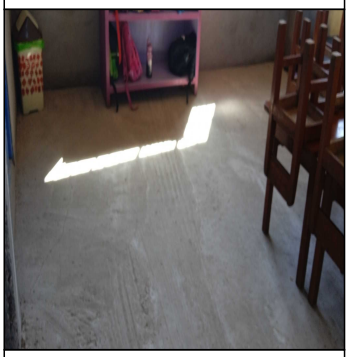

El ambiente de psicomotricidad antes de los inicios del colocado de los pisos con madera tripley finger laminado.

ETAPA: Durante

Colocado del piso con el tecnoport y maderas para el soporte del piso tripley melaminado finger. Aún no se culminó debido a que el presupuesto del colocado se ha elevado en un 80 %.

ETAPA: Durante

Inicio de la instalación del piso del aula de psicomotricidad

ETAPA: Durante

Culminando con el colocado del piso e instalación del zócalo del aula de psicomotricidad.

ETAPA: Durante

Descargando el piso madera tripley melaminado para el aula de Psicomotriz

ETAPA: Durante

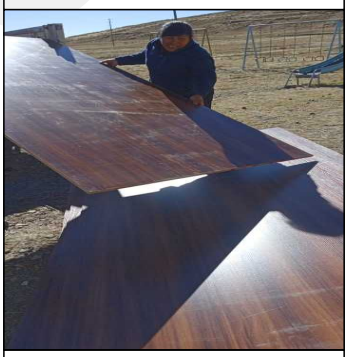

Descargando los pisos a la I.E.

ETAPA: Durante

Descargando todos los materiales para el colocado del piso del aula de psicomotricidad.

ETAPA: Después

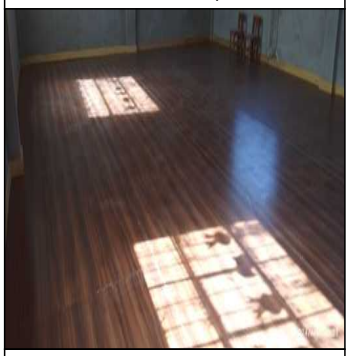

Final de la instalación del piso del aula.

ETAPA: Después

Uso del aula después del culminado de la instalación del piso en el aula.

TRANSPORTE														
Servicio de transporte terrestre para las acciones de Mantenimiento.	X			X							X			

ELEMENTO DE INTERVENCIÓN	ACCIÓN			ESPACIO						UNIDAD DE MEDIDA				
	ADQUISICIÓN Y/O INST.	MANT. CORRECTIVO	MANT. PREVENTIVO	AULA	SERVICIOS HIGIÉNICOS	COCINA Y COMEDOR	AUXILIARES	ADMINISTRATIVO	EXTERIORES	UNIDAD	GLOBAL	METRO LINEAL	METRO CUADRADO	METRO CÚBICO

ETAPA: Antes	ETAPA: Durante	ETAPA: Después
Cargado de materiales como: Cemento, ocre, tecnoport, tripley melaminado finger, zocalo, madera corriente, clavos y otros desde la ciudad de Ilave hasta la Institución educativa inicial.	Descargando los materiales a la institucion educativa.	Descargando los materiales a la institucion educativa.

VERIFICADA

PRONIED
PROGRAMA NACIONAL
DE INFRAESTRUCTURA EDUCATIVA

PERÚ | Ministerio de Educación

Responsable de mantenimiento del local educativo
SONIA MARCA MAMANI
DNI: 01872939

Integrante de la comisión de infraestructura, espacios y medios educativos
DELIA JUANA SANTUYO CUCHAPARI
DNI: 75706419

Integrante de la comisión de infraestructura, espacios y medios educativos
VIRGINIA LAURA QUISPE
DNI: 45045272

VERIFICADO
PRONIED

DNI:	01872939		
NOMBRE DEL REPRESENTANTE:	SONIA MARCA MAMANI		
FECHA:	23/07/2024	**HORA:**	18:37

REGISTRADO POR:

DNI:	01872939	**NOMBRES Y APELLIDOS:**	SONIA MARCA MAMANI	**Resp. Local**

APROBADO POR:

DNI:	44445502	**NOMBRES Y APELLIDOS:**	RENAN MAMANI ARPASI
ESTADO:	VERIFICADA	**FECHA DE APROBACIÓN:**	2024-07-24